

Karakteristiek WONEN

Wordt dit
jouw nieuwe
thuis?



JELTEWEI 108 / HOMMERTS



**Makelaardij
Sneek**

Op fietsafstand van
Sneek gelegen!

Tel. 0515-431543

info@makelaardijsneek.nl

Welkom

Wij zijn er voor al je vragen rondom wonen en meer!

Jij bent dus op zoek naar een nieuwe woning. Om jou zo goed mogelijk te helpen hebben wij in deze woningbrochure alle belangrijke punten op een overzichtelijk manier op een rijtje gezet, zodat jij goed geïnformeerd op pad kan. Alle belangrijke woning kenmerken, de plattegronden en informatie over de omgeving kun je zo rustig in jouw tijd bestuderen en wie weet wordt dit jouw thuis!

Nog geen bezichtiging gehad?
Bel of mail ons voor een afspraak!

Jouw makelaar



Theo Groen

06-50250082

0515-431543

info@makelaardijsneek.nl

JELTEWEI 108 / HOMMERTS

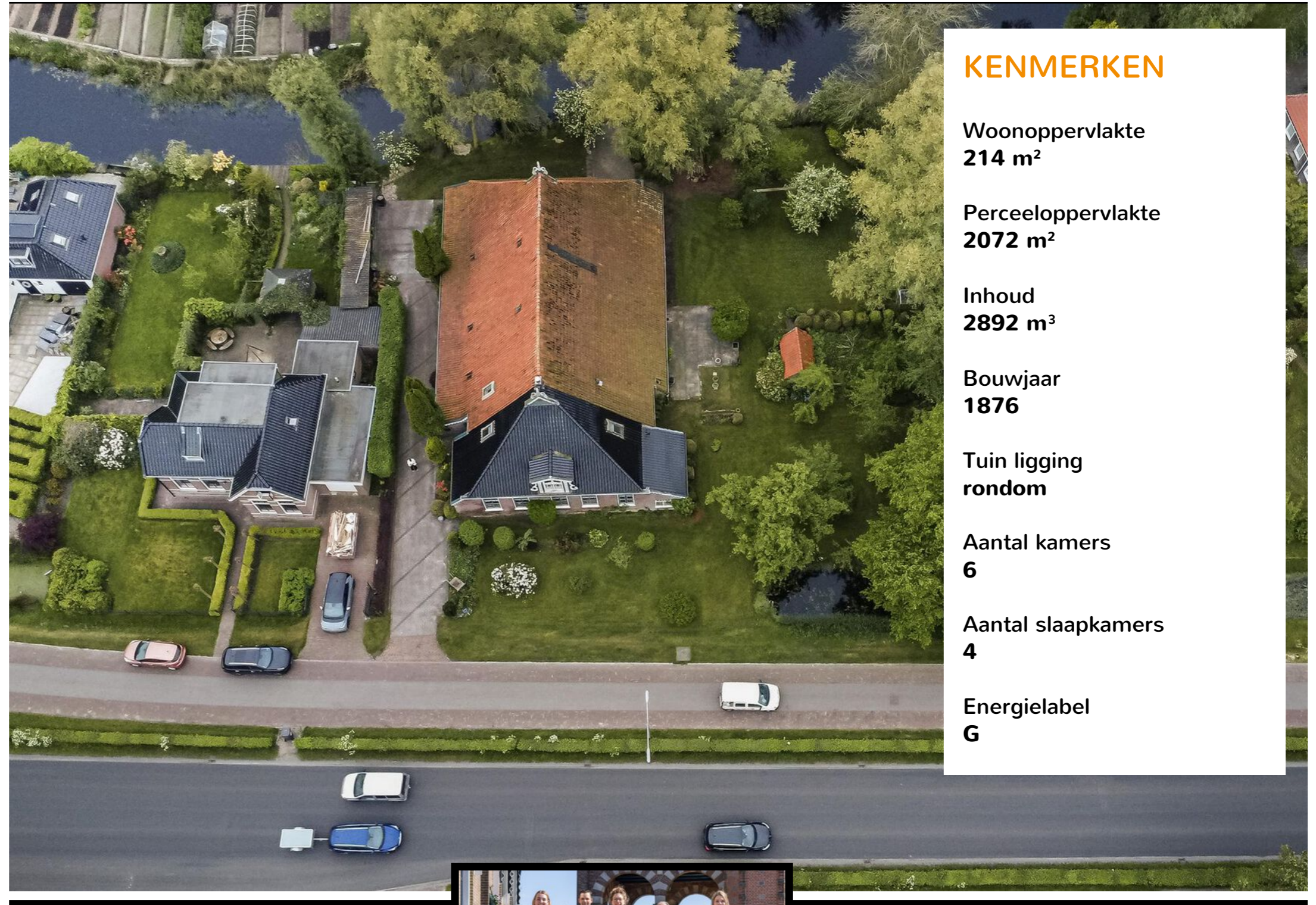

KENMERKEN

Woonoppervlakte
214 m²

Perceeloppervlakte
2072 m²

Inhoud
2892 m³

Bouwjaar
1876

Tuin ligging
rondom

Aantal kamers
6

Aantal slaapkamers
4

Energie label
G

BEKIJK DE WONING
OMSCHRIJVING
OP PAGINA

4



Wij helpen je graag verder!

Wil je meer informatie of
een afspraak plannen?
Bel naar **0515-431543**



ONTMOET HET
TEAM VAN



Omschrijving

JELTEWEI 108 / HOMMERTS

Vrijstaande woonboerderij, aantrekkelijk gelegen op een ruim perceel grond, op fietsafstand van Sneek.

Deze statige stelpboerderij is gebouwd in 1876. Een karakteristiek gebouw met een ruim woongedeelte aan de straatzijde en een forse schuur aan de achterzijde. Het woongedeelte is al eens gemoderniseerd, m.n. de verdieping is in nette staat van onderhoud, maar de begane grond is eenvoudige staat van onderhoud. De indeling is echter functioneel en biedt voldoende ruimte en mogelijkheden om er een comfortabele geheel van te maken, zonder grote constructieve verbouwingen.

De grote, aangrenzende schuur biedt erg veel mogelijkheden. Toegankelijk middels de grote, oorspronkelijke men deuren. Deze ruimte biedt erg veel mogelijkheden, zoals stalling van caravan en/of camper, werkruimte, of opslag. Het bintwerk is in goede staat, m.n. de zuidelijke buitengevel is echter aan vervanging toe.

Rondom de boerderij ligt de royale tuin, waarbij de achtertuin grenst aan een waterpartij. De tuin biedt veel privacy en is ingericht met een gazon en diverse fruitbomen en is direct toegankelijk vanuit het woongedeelte.

INDELING

Begane grond:

Gang/entree met garderobe + toilet, ruime woonkamer (totaal ca. 58 m²) met balkenplafond en schouwpartij + houtkachel, half open keuken v.v. nette keukenopstelling, bijkeuken met toegang tot provisiekelder en schuur, inloopkast, badkamer v.v. ligbad, 2e toilet, douche en waastafel, berging.

1e verdieping:

Overloop met vaste kastenwand, zeer ruime ouder slaapkamer (ca. 18 m²), 2e en 3e slaapkamer, 4e kamer met hoge dakkapel.

Bijzonderheden:

- * Bouwjaar 1876.
- * Inhoud ca. 2.892 m³.
- * Woonoppervlak ca. 214 m².
- * Overige inpandige ruimte ca. 350 M³.
- * Perceel grootte 2.072 m².
- * Deels dubbel glas en/of voorzetramen.
- * Centrale verwarming met HR ketel.
- * Ruimte, zowel binnen als buiten!

Vanwege het bouwjaar van de woning wordt er in de koopovereenkomst een ouderdoms clausule opgenomen, ten einde alle aansprakelijkheid van verkoper m.b.t. eventuele toekomstige bouwkundige gebreken, uit te sluiten. Tevens wordt er een niet bewoningsclausule opgenomen, daar verkopers het object niet zelf bewoond hebben.

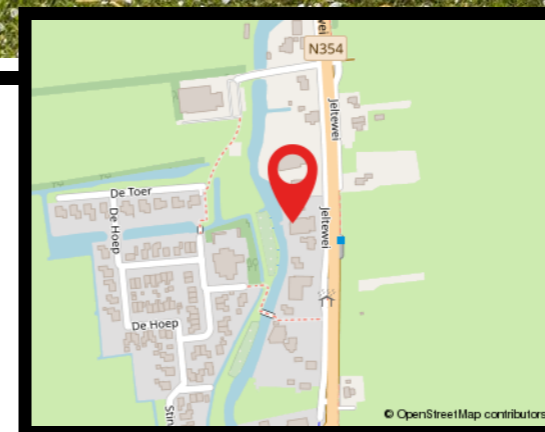

Hallo, wat leuk dat je interesse hebt in deze woning! Deze aandacht vinden wij natuurlijk hartstikke fijn. Daarnaast maken wij graag van de gelegenheid gebruik om je nader kennis te laten maken met ons kantoor, onze verkoopfilosofie en onze strategische aanpak. Heb je na het lezen van deze brochure vragen over de woning of over onze aanpak? Of wil je vrijblijvend gratis verkoopadvies voor je huidige woning? Wij staan graag voor je klaar! Bel ons op 0515-431543 of mail naar info@makelaardijsneek.nl

Extra Informatie

Huidige bestemming

Gemengde bestemming, met als hoofdfunctie wonen t.b.v. permanente bewoning.

Kabel

Ja.

Riolering

Middels een beerput aangesloten op riolering.
Afvoer functioneert niet altijd optimaal.

Zonwering

Geen buiten zonwering aanwezig.

Algemene bouwaard

Traditionele bouwwijze.

Dak

Schilddak, riet onderschoten in de schuur en gedekt middels keramische dakpannen.
Dakvlak straatzijde gerenoveerd en geïsoleerd in 2012.

Gevels

Steens metselwerk, waarbij de zuidgevel vernieuwd dient te worden, alsmede een deel van de noordgevel (t.h.v. de bijkeuken).

Kozijnen

Grenenhouten kozijnen.

Schilderwerk

In normale staat van onderhoud.

Vloeren

Begane grond houten vloer in woonkamer en bijkeuken, beide aan onderhoud/vervanging toe. Badkamer v.v. betonvloer. Verdieping houten vloer.

Plafonds

Gipsplaten plafonds.

Asbest

Geen asbest gesignaleerd (gezien de leeftijd van het gebouw niet geheel uitgesloten).

Erfdienstbaarheden

Geen bezwarende erfdienstbaarheden bekend.

Kruipruimte

Wel ruimte, toegang onbekend.

Onroerend zaak belasting

€ 638,50

Waterschapslasten

Ca. € 500,00

Rioolrechten

€ 205,45

Gasverbruik

Jaarverbruik ca. 2.195 m³.

Extra Informatie









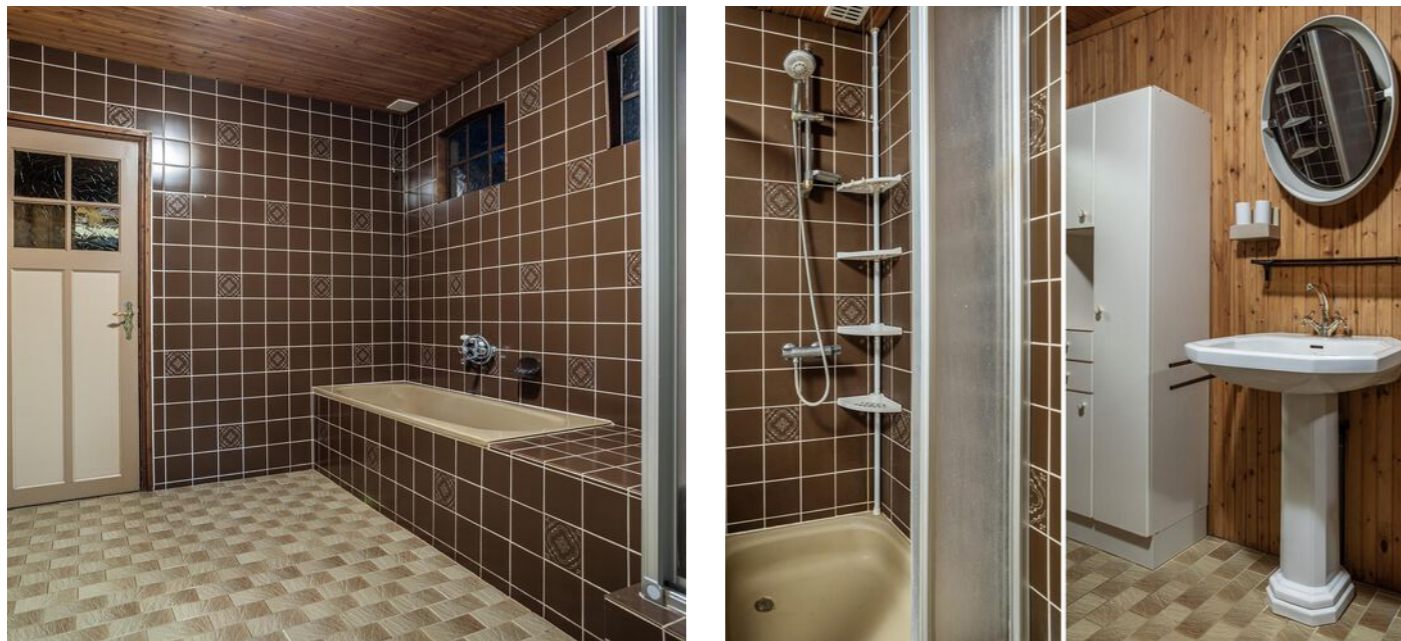

















Plattegrond Begane grond

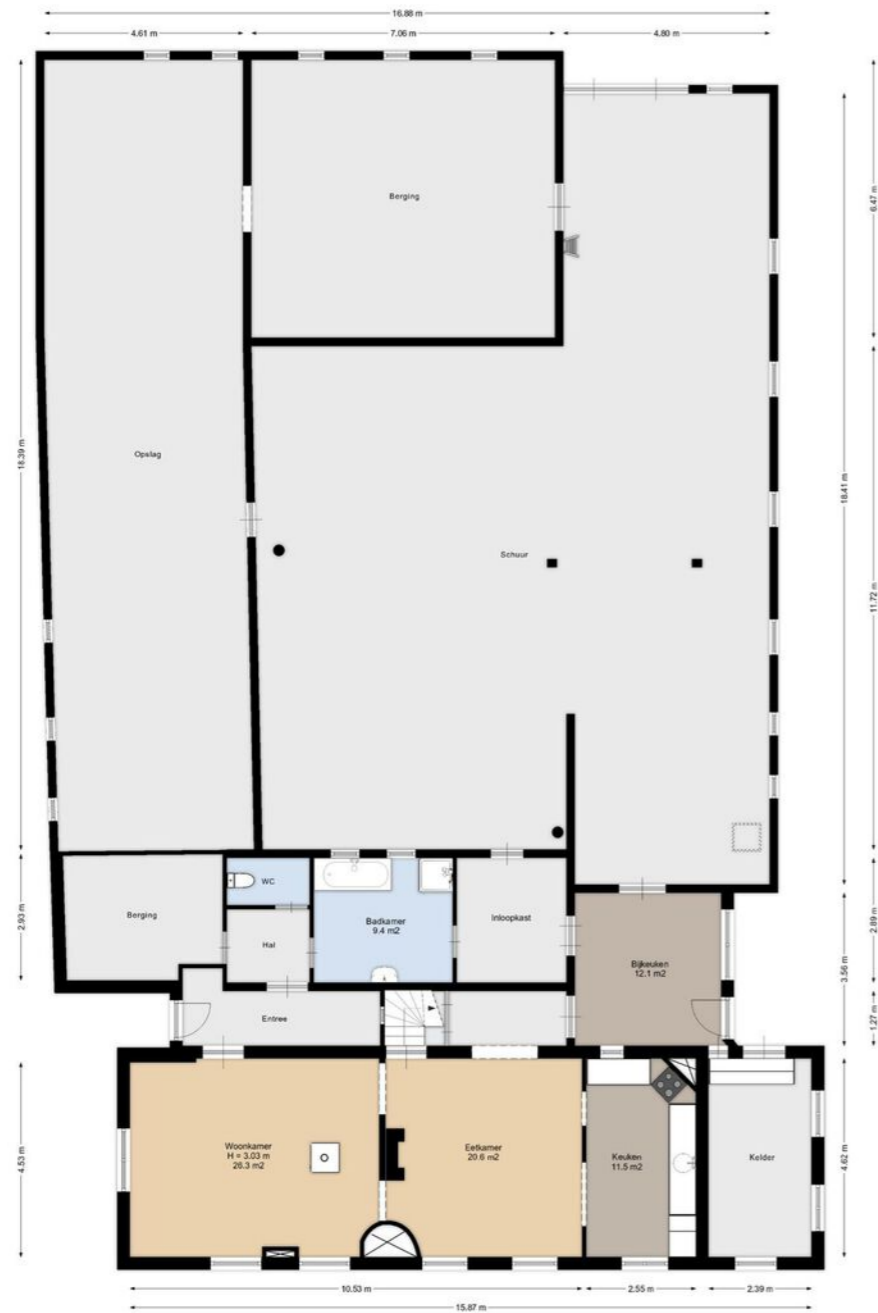

Aan de plattegronden kunnen geen rechten worden ontleend.



Plattegrond 1e verdieping

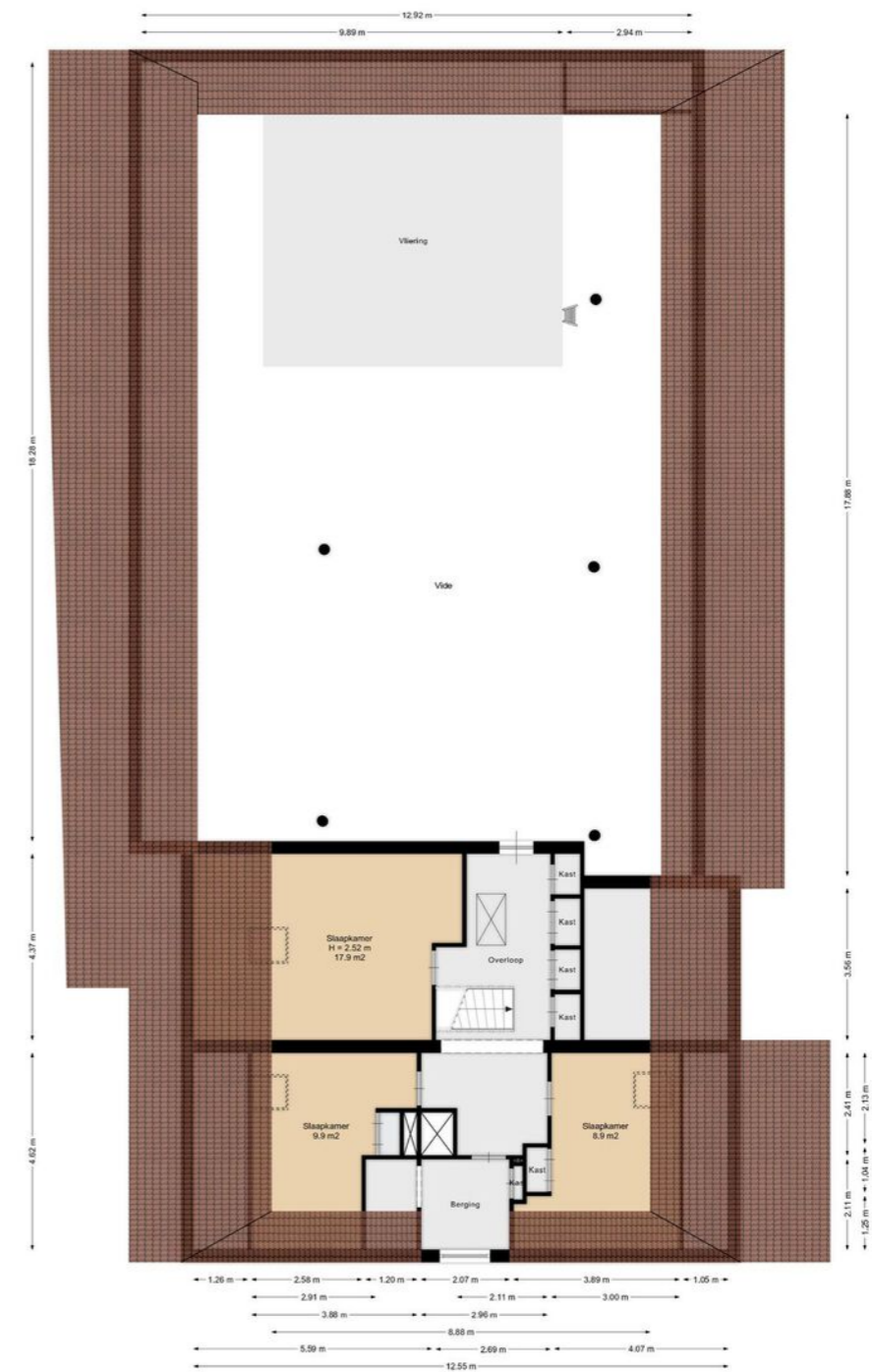

Aan de plattegronden kunnen geen rechten worden ontleend.



Plattegrond Berging

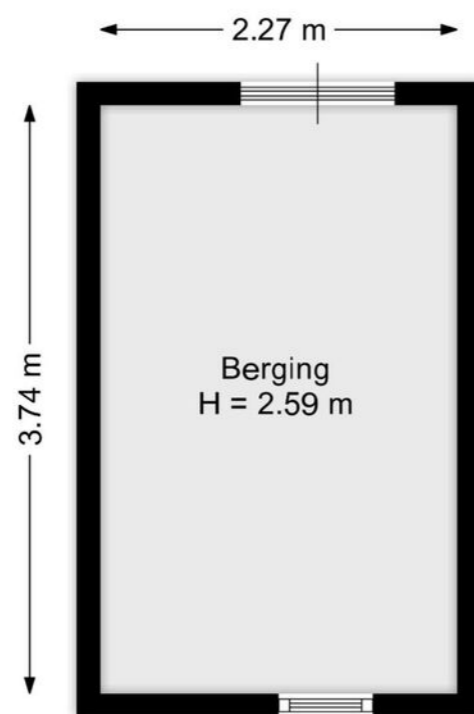

Aan de plattegronden kunnen geen rechten worden ontleend.

Plattegrond Begane grond 3D

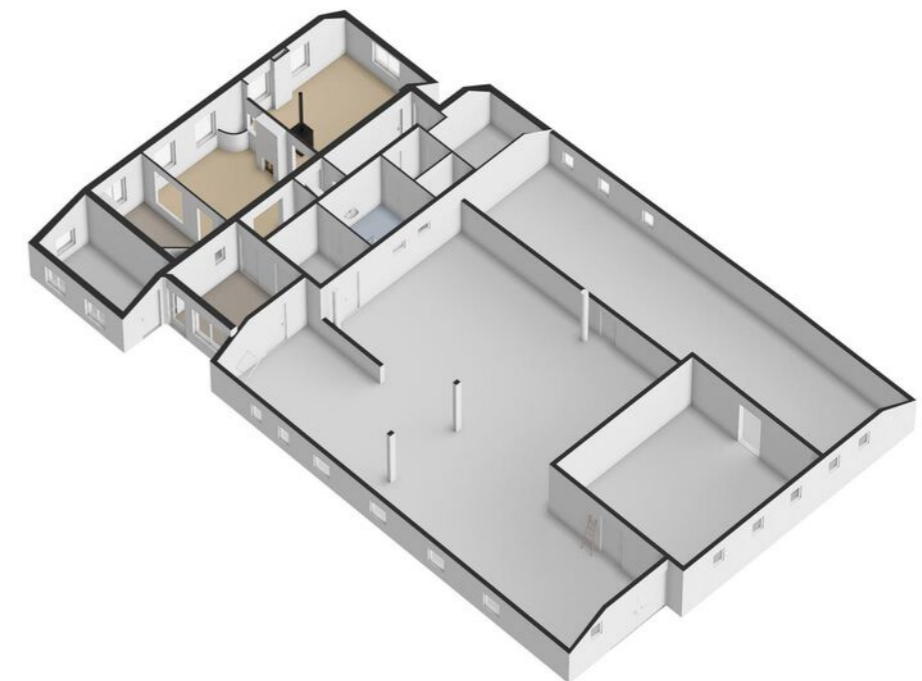

Plattegrond 1e verdieping 3D

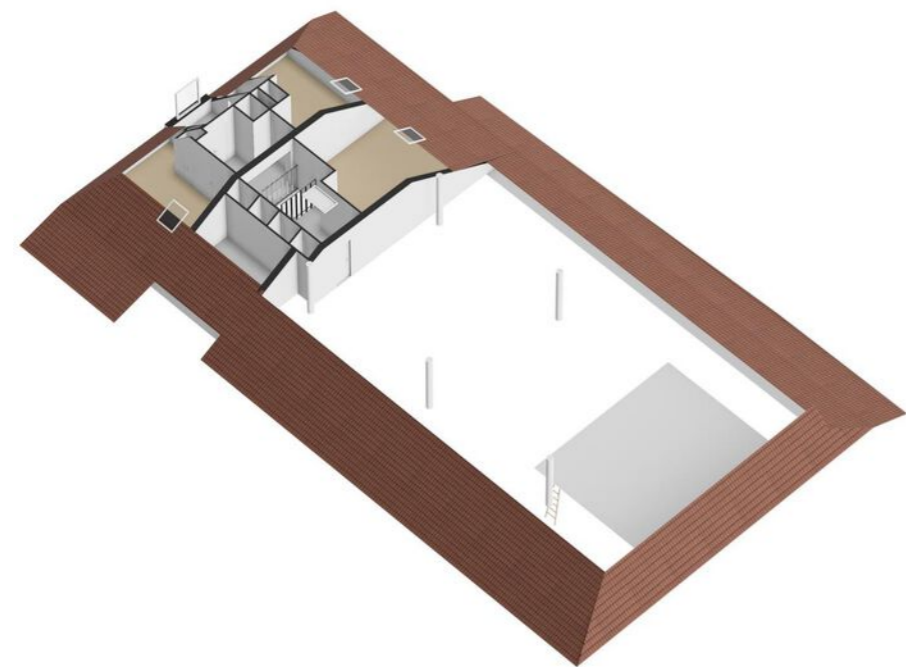

Plattegrond Berging 3D

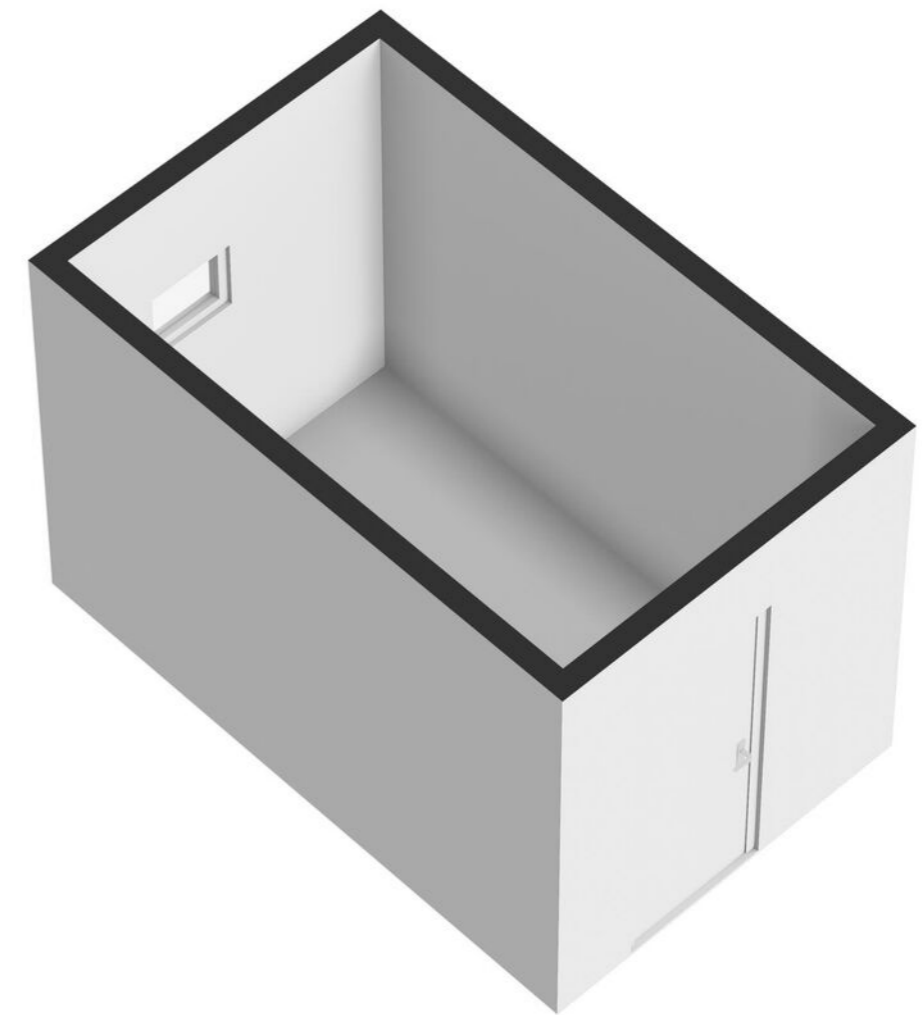

Extra Informatie

Kadaster

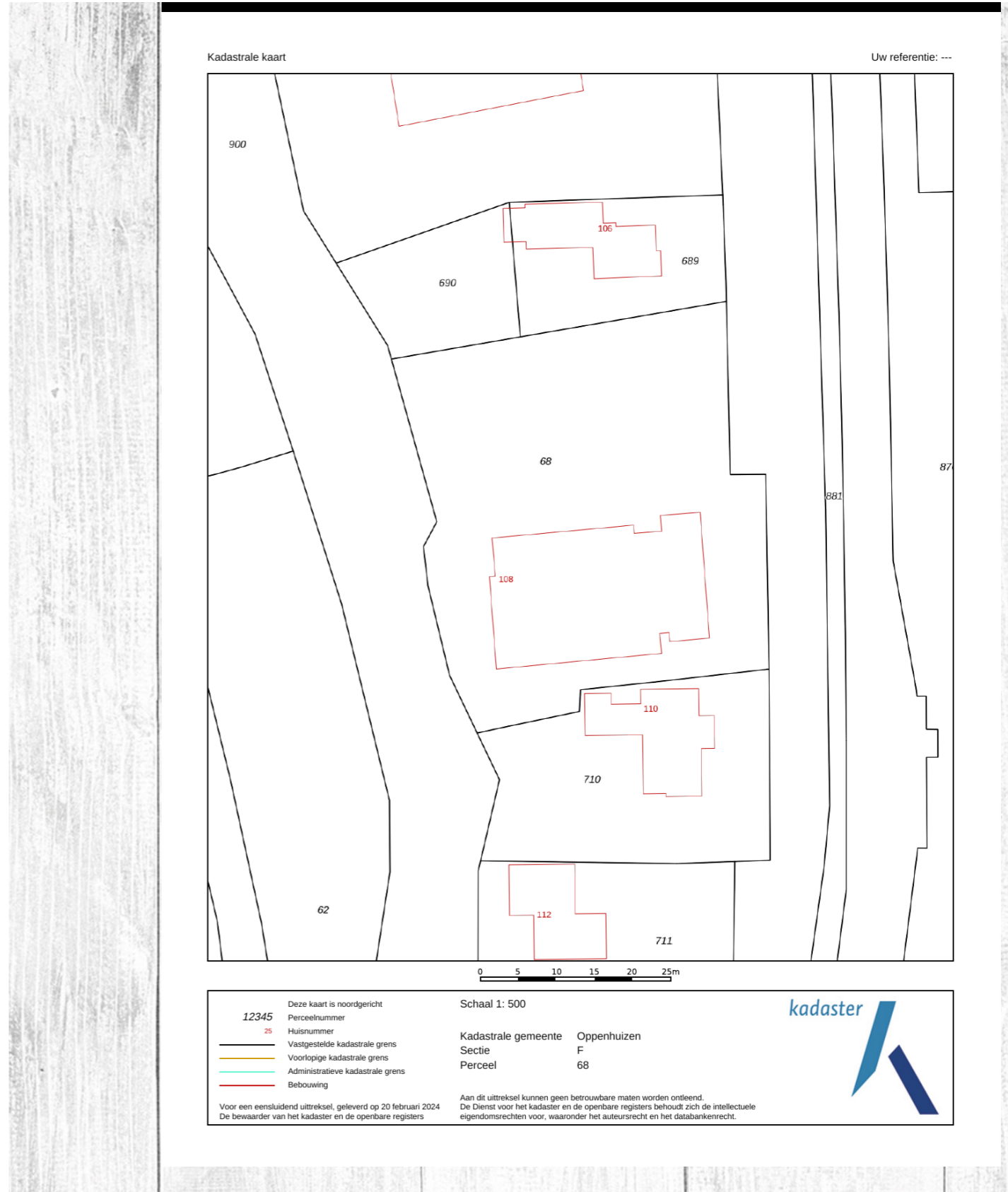

Lijst van zaken

Beschrijving	Blijft achter	Gaat mee	Ter overname
Woning - Interieur			
Houtkachel			X
Verlichting, te weten			
- inbouwspots/dimmers	X		
- opbouwspots/armaturen/lampen/dimmers	X		
- losse (hang)lampen		X	
Raamdecoratie/zonwering binnen, te weten			
- gordijnrails	X		
- gordijnen	X		
- overgordijnen	X		
- vitrages	X		
- rolgordijnen	X		
- (losse) horren/rolhorren	X		
Vloerdecoratie, te weten			
- vloerbedekking	X		
- laminaat	X		
Woning - Keuken			
Keukenblok (met bovenkasten)	X		
Keuken (inbouw)apparatuur, te weten			
- kookplaat	X		
- afzuigkap	X		
- magnetron	X		
- oven	X		
- koelkast	X		
- vriezer	X		
- koel-vriescombinatie	X		
- vaatwasser	X		
Woning - Sanitair/sauna			
Toilet met de volgende toebehoren			
- toilet	X		

Lijst van zaken

Beschrijving	Blijft achter	Gaat mee	Ter overname
- toilethouder	X		
- toiletborstel(houder)	X		
Badkamer met de volgende toebehoren			
- ligbad	X		
- douche (cabine/scherf)	X		
- wastafel	X		
- wastafelmeubel	X		
- planchet	X		
- toiletkast	X		
Woning - Exterieur/installaties/veiligheid/ energiebesparing			
(Voordeur)bel	X		
(Veiligheids)sloten en overige inbraakpreventie	X		
Rookmelders	X		
(Klok)thermostaat	X		
Telefoonaansluiting/internetaansluiting	X		
Warmwatervoorziening, te weten			
- CV-installatie	X		
- boiler	X		
Isolatievoorzieningen (voorzetramen/radiatorfolie etc.), te weten			
- voorzetramen	X		
Tuin - Inrichting			
Tuinaanleg/bestrating	X		
Beplanting	X		
Tuin - Bebouwing			
Tuinhuis/buitenberging	X		
Kasten/werkbank in tuinhuis/berging	X		
(Broei)kas			X

Lijst van zaken

Beschrijving	Blijft achter	Gaat mee	Ter overname
Tuin - Overig			
Overige tuin, te weten			
- vlaggenmast(houder)	X		

Vragenlijst

Bijzonderheden 1 A.	
Zijn er nadat u het perceel in eigendom hebt gekregen nog andere, eventuele aanvullende notariële of onderhandse akten opgesteld met betrekking tot het perceel?	Nee
Zo ja, welke?	
Bijzonderheden 1 B.	
Zijn er mondelinge of schriftelijke afspraken gemaakt over aangrenzende percelen? (Denk hierbij aan regelingen voor het gebruik van een poort, schuur, garage, tuin, overeenkomsten met meerdere burens, toezeggingen, erfafscheidingen.)	Nee
Zo ja, welke zijn dat?	
Bijzonderheden 1 C.	
Wijken de huidige terreinafscheidingen af van de kadastrale eigendomsgrenzen? (Denk hierbij ook aan strookjes grond van de gemeente die u in gebruik heeft, of grond van u die gebruikt wordt door de burens.)	Nee
Zo ja, waaruit bestaat die afwijking?	
Bijzonderheden 1 D.	
Is een gedeelte van de woning, schuur, garage of schutting gebouwd op grond van de burens of andersom?	Nee
Zo ja, graag nader toelichten:	
Bijzonderheden 1 E.	
Heeft u grond van derden in gebruik?	Nee
Zo ja, welke grond?	
Bijzonderheden 1 F.	
Rusten er 'bijzondere lasten en beperkingen' op de woning en/of het perceel? (Bijzondere lasten en beperkingen kunnen privaatrechtelijke beperkingen zijn zoals (lijdende) erfdienstbaarheden (bijvoorbeeld een recht van overpad), kwalitatieve verplichtingen, kettingbedingen, vruchtgebruik, voorkeursrecht (bijvoorbeeld een eerste recht van koop), opstalrecht, erfpacht, huurkoop. Het kan ook gaan om publiekrechtelijke beperkingen zoals een aanschrijving van de gemeente in het kader van een illegale verbouwing)	Nee
Zo ja, welke?	
Bijzonderheden 1 G.	
Is de Wet voorkeursrecht gemeenten van toepassing?	Nee

Vragenlijst

Bijzonderheden 1 H.

Is er een anti-speculatiebeding en/of zelfbewoningsplicht van toepassing op de woning? Nee

Zo ja, hoe lang nog?

Bijzonderheden 1 I.

Is er sprake van een beschermd stads- of dorpsgezicht of loopt er een procedure tot aanwijzing daartoe? Nee

Is er sprake van een gemeentelijk-, provinciaal-of rijksmonument of loopt er een procedure tot aanwijzing daartoe? Nee

Is er volgens het bestemmingsplan sprake van een beeldbepalend of karakteristiek object? Nee

Bijzonderheden 1 J.

Is er sprake (geweest) van ruilverkaveling? Nee

Zo ja, moet u hiervoor ruilverkavelingsrente betalen? Nee

Zo ja, hoeveel en voor hoe lang? Bedrag:

Duur:

Bijzonderheden 1 K.

Is er sprake van onteigening? Nee

Bijzonderheden 1 L.

Is de woning of de grond geheel of gedeeltelijk verhuurd of bij anderen in gebruik? Nee

Zo ja: Is er een huurcontract/ gebruiksovereenkomst? Nee

Indien er geen contract of overeenkomst is, beschrijf hieronder wat (mondeling) met de huurder/ gebruiker is afgesproken:

Welk gedeelte is verhuurd/ in gebruik gegeven?

Welke delen vallen onder gezamenlijk gebruik?

Welke zaken zijn van de huurder en mag hij verwijderen bij ontruiming? (Bijvoorbeeld geiser, keuken, lampen.)

Heeft de huurder een waarborgsom gestort? Nee

Zo ja, hoeveel?

Heeft u nog andere afspraken met de huurders gemaakt? Nee

Zo ja, welke?

Bijzonderheden 1 M.

Vragenlijst

Is er over de woning een geschil/procedures gaande, al dan niet bij de rechter, huurcommissie of een andere instantie?(bijvoorbeeld onteigening/ kwesties met burens, zoals erfdienstbaarheden, recht van overpad, erfafscheidingen e.d.) Nee

Zo ja, welke is/zijn dat?

Bijzonderheden 1 N.

Is er bezwaar gemaakt tegen de waardebeschikking WOZ? Ja

Zo ja, toelichting: Is bezwaar maar is afgewezen

Bijzonderheden 1 O.

Zijn er door de overheid of nutsbedrijven verbeteringen of herstellingen voorgeschreven of aangekondigd die nog niet naar behoren zijn uitgevoerd? Nee

Zo ja, welke?

Bijzonderheden 1 P.

Zijn er in het verleden subsidies of premies verstrekt die bij verkoop van de woning voor een deel kunnen worden teruggevorderd? Nee

Zo ja, welke?

Bijzonderheden 1 Q.

Is de woning onbewoonbaar verklaard of in het verleden ooit onbewoonbaar verklaard geweest? Nee

Zo ja, waarom?

Bijzonderheden 1 R.

Is er bij verkoop sprake van een omzetbelastingheffing? (Bijvoorbeeld omdat het een voormalig bedrijfsonroerendgoed is, of een woning met praktijkgedeelte, of omdat u pas ingrijpend verbouwd hebt.) Nee

Zo ja, waarom?

Bijzonderheden 1 S.

Hoe gebruikt u de woning nu? (Bijvoorbeeld woning, praktijk, winkel, opslag)

Is dat gebruik volgens de gemeente toegestaan?

Zo nee, heeft de gemeente dit strijdige gebruik wel eens bij u aangekaart?

Hoe heeft de gemeente dit strijdige gebruik bij u aangekaart?

Gevels 2 A.

Vragenlijst

Is er sprake (geweest) van vochtdoorslag of aanhoudend vochtige plekken op de gevels?	Nee
Zo ja, waar?	
Gevels 2 B.	
Zijn er (gerepareerde) scheuren/beschadigingen in/aan de gevels aanwezig?	Ja
Zo ja, waar?	Zijkant, zie omschrijving Makelaar
Gevels 2 C.	
Zijn de gevels tijdens de bouw geïsoleerd?	Nee
Zo nee, zijn de gevels daarna (deels) geïsoleerd?	Nee
Zo ja, wanneer heeft de isolatie van de gevels plaatsgevonden en met welk isolatiemateriaal?	
Heeft u een certificaat of bewijs van het na-isoleren?	Nee
Is er sprake van volledige isolatie?	Nee
Zo nee, welke delen van de gevels zijn er niet geïsoleerd?	
Gevels 2 D.	
Zijn de gevels ooit gereinigd?	Nee
Zo ja, volgens welke methode en wanneer?	
Dak(en) 3 A.	
Hoe oud zijn de daken ongeveer? Platte daken:	Voorste dak is van 2012
Overige daken:	1876
Dak(en) 3 B.	
Heeft u last van daklekkages (gehad)?	Ja
Zo ja, waar?	schuur
Dak(en) 3 C.	
Zijn er in het verleden gebreken geconstateerd aan de dakconstructie zoals scheve, doorbuigende, krakende, beschadigde en/of aangetaste dakdelen?	Nee
Zo ja, waar?	
Dak(en) 3 D.	
Heeft u het dak al eens (gedeeltelijk) laten vernieuwen c.q. laten repareren?	Ja
Zo ja, welk (gedeelte van het) dak en waarom?	Voorgedeelte, was aan vervanging toe

Vragenlijst

Dak(en) 3 E.	
Is het dak tijdens de bouw geïsoleerd? Platte daken:	Nee
Overige daken:	Nee
Zo nee, is het dak daarna geïsoleerd? Platte daken:	Nee
Overige daken:	Nee
Zo ja, wanneer heeft de isolatie plaatsgevonden en met welk isolatiemateriaal?	
Heeft u een certificaat of bewijs van het na-isoleren?	Nee
Is er sprake van volledige isolatie? Platte daken:	Nee
Overige daken:	Nee
Zo nee, welke delen zijn er niet geïsoleerd?	alles behalve slaapkamers
Dak(en) 3 F.	
Zijn de regenwaterafvoeren lek of verstopt?	Nee
Zo ja, toelichting:	
Dak(en) 3 G.	
Zijn de dakgoten lek of verstopt?	Nee
Zo ja, toelichting:	
Kozijnen, ramen en deuren 4 A.	
Van welk materiaal zijn de buitenkozijnen gemaakt? (bijvoorbeeld hout, kunststof of aluminium of een andersoortig materiaal)	hout
Kozijnen, ramen en deuren 4 B.	
Wanneer zijn de buitenkozijnen, ramen en deuren voor het laatst geschilderd?	5-10 jaar terug
Is dit gebeurd door een erkend schildersbedrijf?	Ja
Zo ja, door wie?	De Boer en Hoogeterp Woudsend
Kozijnen, ramen en deuren 4 C.	
Functioneren alle scharnieren en sloten?	Ja
Zo nee, toelichting:	
Kozijnen, ramen en deuren 4 D.	
Zijn voor alle afsluitbare deuren, ramen etc. sleutels aanwezig?	Ja

Vragenlijst

Zo nee, voor welke deuren, ramen etc. niet?

Kozijnen, ramen en deuren 4 E.

Is er sprake van isolerende beglazing? Nee

Zo ja, welk type glas?
(bijvoorbeeld HR, HR+, HR++ of HR+++; zie de glasspanning waarin doorgaans staat vermeld welke type glas er is geplaatst)

Is er sprake van isolerende beglazing in de gehele woning? Nee

Zo nee, welke ramen zijn niet geïsoleerd?

Kozijnen, ramen en deuren 4 F.

Is er bij de isolerende beglazing sprake van condensvorming tussen het glas? Nee
(Denk aan lekkende ruiten.)

Zo ja, waar?

Vloeren, plafonds en wanden 5 A.

Is er sprake (geweest) van vochtdoorslag of optrekkend vocht op de vloeren, plafonds en/of wanden? Nee

Zo ja, waar?

Vloeren, plafonds en wanden 5 B.

Is er sprake (geweest) van schimmelvorming op de vloeren, plafonds en/of wanden? Nee

Zo ja, waar?

Vloeren, plafonds en wanden 5 C.

Zijn er (gerepareerde) of (verborgen) scheuren en/of beschadigingen in/aan vloeren, plafonds en/of wanden aanwezig? Nee

Zo ja, waar?

Vloeren, plafonds en wanden 5 D.

Hebben zich in het verleden problemen voorgedaan met de afwerkingen? Nee
(Bijvoorbeeld loszittend tegelwerk, loslatend behang of spuitwerk, holklinkend of loszittend stucwerk, etc.)

Zo ja, waar?

Vloeren, plafonds en wanden 5 E.

Is er sprake (geweest) van gebreken aan de vloerconstructie, zoals scheve, doorbuigende, krakende, beschadigde en/of aangetaste vloerdelen? Ja

Zo ja, waar? woonkamer en bijkeuken

Vragenlijst

Vloeren, plafonds en wanden 5 F.

Is er sprake van vloerisolatie? Nee

Zo ja, wanneer heeft de isolatie van de vloer plaatsgevonden en met welk isolatiemateriaal?

Heeft u een certificaat of bewijs van het na-isoleren? Nee

Is er sprake van volledige isolatie? Nee

Zo nee, welke delen zijn er niet geïsoleerd?

Fundering, kruipruimte en kelder 6 A.

Is er sprake (geweest) van gebreken aan de fundering? Niet bekend

Zo ja, waar?

Fundering, kruipruimte en kelder 6 B.

Is de kruipruimte toegankelijk? Nee

Is de kruipruimte droog? Ja

Zo nee of meestal, toelichting: Vloerbedekking moet dan verwijderd worden

Fundering, kruipruimte en kelder 6 C.

Is er sprake van vochtdoorslag door de kelderwand? Ja

Zo ja of soms, toelichting: Achtergevel kelder met deur moet vernieuwd worden

Fundering, kruipruimte en kelder 6 D.

Is de grondwaterstand in de afgelopen jaren waarneembaar gewijzigd of is er sprake van wateroverlast geweest? Nee

Zo ja, heeft dit tot problemen geleid in de vorm van water in de kruipruimte c.q. kelder? Nee

Zo nee, tot wat voor andere problemen heeft dit geleid?

Installaties 7 A.

Wat voor warmte-installatie(s) is/zijn er aanwezig in de woning? CV verwarming
(bijvoorbeeld cv-installatie, WTW-systeem, WKO-systeem, (hybride) warmtepomp, airconditioning, zonneboiler, elektrische boiler, pelletkachel dan wel een andere installatie)

Is/zijn de installatie(s) eigendom? Ja

Zo nee, toelichting: (bijvoorbeeld de installatie(s) is/ zijn gehuurd of geleased. Tevens huur-/ leaseprijs vermelden)

Vragenlijst

Merk van de installatie(s):	wordt vervolgd
Type(nummer) van de installatie(s):	wordt vervolgd
Installatiedatum van de installatie(s):	wordt vervolgd
Op welke datum is/zijn deze installatie(s) voor het laatst onderhouden?	2023
Is het onderhoud uitgevoerd door een erkend bedrijf?	Ja
Zo ja, door wie?	TTO Hommerts
Installaties 7 B.	
Zijn er de afgelopen tijd zaken opgevallen ten aanzien van de installatie(s)? (bijvoorbeeld de cv-installatie moet meer dan 1 keer per jaar bijgevoerd worden of de installatie functioneert niet goed)	Nee
Zo ja, wat is u opgevallen?	
Installaties 7 C.	
Zijn er radiatoren die niet warm worden?	Nee
Zo ja, welke?	
Installaties 7 D.	
Zijn er radiatoren of (water)leidingen die lekken?	Nee
Zo ja, waar en welke?	
Installaties 7 E.	
Zijn er radiatoren of (water)leidingen die ooit zijn bevroren?	Nee
Zo ja, waar?	
Installaties 7 F.	
Heeft u vloerverwarming in de woning?	Nee
Zo ja, betreft dit elektrische vloerverwarming, vloerverwarming met warm water of anders? Elektrisch:	Nee
warm water:	Nee
overig, namelijk	
Waar bevindt zich de elektrische vloerverwarming?	
Waar bevindt zich de vloerverwarming met warm water?	
Waar bevindt zich de overige vloerverwarming?	
Installaties 7 G.	
Zijn er vertrekken die niet (goed) warm worden?	Nee
Zo ja, welke?	

Vragenlijst

Installaties 7 H.

Heeft de woning zonnepanelen die uw eigendom zijn?	Nee
Heeft de woning zonnepanelen die worden gehuurd of geleased?	Nee
Kan het huurcontract/ leasecontract worden overgenomen door koper? Zo ja, dan overnamecontract opvragen.	Nee
Hoeveel zonnepanelen zijn er aanwezig? Aantal:	
Zo ja, blijven de zonnepanelen achter?	Nee
Wat is de capaciteit van één zonnepaneel? (De capaciteit van zonnepanelen wordt uitgedrukt in Wattpiek (Wp). Bijvoorbeeld één zonnepaneel levert 390 Wp.	
Functioneren alle zonnepanelen?	Nee
Wat is het merk/ type van de zonnepanelen?	
Maakt u gebruik van een app om de opbrengst van de zonnepanelen te bekijken?	Nee
Zo ja, welke?	
In welk jaar zijn de zonnepanelen geplaatst en door wie? Jaar:	
Installateur:	
Is de btw over het aankoopbedrag teruggevraagd van de belastingdienst?	Nee
Hoeveel stroom heeft u het afgelopen jaar opgewekt? Jaar:	
Aantal kWh:	
Hoe lang zit er nog fabrieksgarantie op de zonnepanelen?	
Zijn de zonnepanelen aangeschaft met subsidie?	Nee
Zo ja, moet de subsidie worden terugbetaald?	Nee
Zo ja, welk bedrag moet worden terugbetaald?	
Installaties 7 I.	
In welk jaar zijn voor het laatst de aanwezige schoorsteenkanalen/ rookgasafvoeren geveegd/gereinigd?	2023
Installaties 7 J.	
Wanneer heeft u de aanwezige schoorsteenkanalen voor het laatst gebruikt?	november 2023
Is de trek van aanwezige schoorsteenkanalen goed?	Ja
Installaties 7 K.	
Zijn er onderdelen van de elektrische installatie vernieuwd? (onder de elektrische installatie wordt verstaan alle elektra leidingen/ schakelaars stopcontacten, meterkast e.d.)	Nee
Zo ja, wanneer en welke onderdelen?	

Vragenlijst

Zijn er gebreken aan de elektrische installatie?	Nee
Zo ja, welke?	
Installaties 7 L.	
Is er een laadpaal aanwezig voor een elektrische auto?	Nee
Zo ja, waar bevindt deze zich?	
Blijft deze achter?	Nee
Installaties 7 M.	
Is er mechanische ventilatie of een soortgelijk systeem aanwezig?	Nee
Zo ja, functioneert dit systeem naar behoren?	Nee
Zo nee, toelichting:	
Wanneer is dit systeem voor het laatst onderhouden?	
Hoe oud is dit systeem ongeveer?	
Installaties 7 N.	
Is er een domoticasysteem of een soortgelijk systeem aanwezig? (Een domoticasysteem bedient de verwarming, verlichting, verwarming, audio, ventilatie e.d. automatisch)	Nee
Zo ja, functioneert dit systeem naar behoren?	
Zo nee, toelichting:	
Hoe oud is dit systeem ongeveer?	
Installaties 7 O.	
Zijn er rookmelders op iedere verdieping aanwezig?	Ja
Zo ja, hoe oud zijn de rookmelders ongeveer?	niet bekend
Sanitair, riolering en keuken 8 A.	
Zijn er beschadigingen aan wastafels, douche, bad, toiletten, gootstenen en kranen?	Nee
Zo ja, welke?	
Sanitair, riolering en keuken 8 B.	
Hoe oud is de badkamer ongeveer?	45 jaar
Sanitair, riolering en keuken 8 C.	
Lopen de afvoeren van wastafels, douche, bad, toiletten, gootstenen en kranen goed door?	Ja

Vragenlijst

Zo nee, welke niet?	toilet spoelt niet altijd goed door
Sanitair, riolering en keuken 8 D.	
Is de woning aangesloten op het gemeentelijke riool?	Ja
Sanitair, riolering en keuken 8 E.	
Zijn er gebreken (geweest) aan de riolering, zoals breuken, stankoverlast, lekkages, etc.?	Nee
Zo ja, welke?	
Sanitair, riolering en keuken 8 F.	
Is er een andere voorziening, zoals een septictank, beerput of dergelijk aanwezig?	Ja
Zo ja, wat is er aanwezig en hoe dient dit te worden onderhouden?	beerpunt, niet bekend
Sanitair, riolering en keuken 8 G.	
Van welk jaar dateert de keukenopstelling ongeveer?	rond 2000
Sanitair, riolering en keuken 8 H.	
Van welk jaar dateert de inbouwapparatuur ongeveer?	idem
Functioneert alle inbouwapparatuur?	Ja
Zo nee, welk inbouwapparaat functioneert niet?	
Sanitair, riolering en keuken 8 I.	
Heeft u een kokend water kraan? (bijvoorbeeld een Quooker kraan of een soortgelijke kraan)	Nee
Zo ja, functioneert deze kraan naar behoren en hoe oud is deze kraan ongeveer?	
Diversen 9 A.	
Wat is het bouwjaar van de woning?	1876
Diversen 9 B.	
Zijn er asbesthoudende materialen in/op de woning/ bijgebouw(en) aanwezig? (bijvoorbeeld asbest zeil, een asbestplaat die onder en/of achter de CV ketel is geplaatst, asbesthoudend isolatiemateriaal om de verwarmingsbuis, asbesthoudend koord bij oude cv-ketels/gaskachels, asbestgolfplaten e.d.)	Niet bekend

Vragenlijst

Zo ja, welke en waar?	voor zover ons bekend is er geen asbest in de woning
Diversen 9 C.	
Blijft er in de woning zeil achter, al dan niet vastgelijmd, dat is aangeschaft tussen 1955 en 1982?	Nee
Diversen 9 D.	
Is er sprake van loden leidingen in de woning?	Nee
Zo ja, waar?	
Diversen 9 E.	
Is er een Japanse duizendknoop aanwezig in de tuin? (Een Japanse duizendknoop is een exotische plant, welke moeilijk te verwijderen is. De sterke wortelstokken en stengels van de Japanse duizendknoop zijn in staat om schade te veroorzaken aan gebouwen, leidingen en wegen)	Niet bekend
Diversen 9 F.	
Is er in puin/asbest afval in de grond/tuin aanwezig?	Nee
Diversen 9 G.	
Heeft u elders lekkages gehad? (dus los van het dak/ sanitair/ riolering)	Nee
Diversen 9 H.	
Is de grond verontreinigd?	Nee
Zo ja, is er een onderzoeksrapport?	N.v.t
Zo ja, heeft de gemeente/provincie een onderzoeks- of saneringsbevel opgelegd?	N.v.t
Diversen 9 I.	
Is er een olietank aanwezig of aanwezig geweest?	Nee
Zo ja, is deze gesaneerd/verwijderd?	N.v.t
Als deze is gesaneerd, waar is de olietank op het perceel gesitueerd?	
Is er een Kiwa-certificaat aanwezig?	N.v.t
Diversen 9 J.	
Is er sprake van overlast door ongedierte in of (rond)om de woning? (Denk aan muizen, ratten, kakkerlakken, etc.)	Nee
Zo ja, waar?	

Vragenlijst

Diversen 9 K.	
Is de woning aangetast door houtworm, boktor, ander ongedierte of zwam?	Ja
Zo ja, waar?	In de schuur
Zo ja, is deze aantasting al eens behandeld?	Nee
Zo ja, wanneer?	
Zo ja, door welk bedrijf?	
Diversen 9 L.	
Is er sprake van chlorideschade (betonrot)? (Betonrot komt vooral voor in kruipruimtes van woningen gebouwd tussen 1965 en 1981 die voorzien zijn van betonnen vloerelementen van het merk Kwaaitaal of Manta. Ook andere beton- elementen - bijvoorbeeld balkons - kunnen aangetast zijn)	Nee
Zo ja, waar?	
Diversen 9 M.	
Hebben er verbouwingen en/of aanbouwingen plaatsgevonden in en/of om de woning?	Ja
Zo ja, welke ver-/aangebouwingen?	Vanaf koop is alles verbouwd
Zo ja, in welk jaartal?	1976-1979 Slaapkamers zijn rond 1990-1995 verbouwd
Zo ja, door welk bedrijf zijn deze uitgevoerd?	Zelf
Diversen 9 N.	
Zijn er verbouwingen of uitbreidingen uitgevoerd zonder omgevingsvergunning (voorheen bouwvergunning)?	Nee
Zo ja, welke?	
Diversen 9 O.	
Is er sprake van glasvezel internet?	Ja
Diversen 9 P.	
Bent u in het bezit van een definitief energieprestatiecertificaat/energielabel?	Nee
Zo ja, welke label?	
Vaste lasten 10 A.	
Hoeveel betaalde u voor de laatste aanslag onroerendezaakbelasting?	387
Belastingjaar?	2023

Vragenlijst

Vaste lasten 10 B.	
Wat is de WOZ-waarde?	366000
Peiljaar?	2023
Vaste lasten 10 C.	
Hoeveel betaalde u voor de laatste aanslag waterschapslasten?	1000
Belastingjaar?	2023
Vaste lasten 10 D.	
Hoeveel betaalde u voor de laatste aanslag gemeentelijke belastingen? (zoals rioolheffing en afvalstoffenheffing e.d.)	295
Belastingjaar?	2023
Vaste lasten 10 E.	
Welke voorschotbedragen betaalt u maandelijks aan de nutsbedrijven? Gas:	140
Elektra:	23
Water:	55
Stadsverwarming:	
Anders:	
Te weten:	
Wat is uw jaarverbruik voor gas/ elektriciteit en water? Gas (m ³):	2195
Elektriciteit hoog (kWh):	2670
Elektriciteit laag (kWh):	
Elektriciteit totaal (kWh):	
Water (m ³):	30
Stadsverwarming (GJ):	
Anders:	
Met hoeveel bewoners bewoonde u de woning? Aantal:	1
Vaste lasten 10 F.	
Zijn er lease- en/of huurkoopcontracten? (Bijvoorbeeld keuken, kozijnen, cv-ketel, etc.)	Nee
Zo ja, welke?	
Zijn deze contracten overdraagbaar op de koper? Let op! Veel lease- en huurkoopcontracten zijn niet langer overdraagbaar op een koper. Neem hiervoor contact op met de betreffende leverancier.	Nee
Hoe lang lopen de contracten nog en wat is de eventuele afkoopsom? Afkoopsom:	

Vragenlijst

Duur:	
Vaste lasten 10 G.	
Als er sprake is van erfpacht of opstalrecht hoe hoog is dan de canon per jaar?	
Heeft u alle canons betaald?	
Is de canon afgekocht?	
Zo ja, tot wanneer?	
Vaste lasten 10 H.	
Heeft u alle gemeentelijke belastingen die u verschuldigd bent al betaald?	Ja
Zijn er variabele bedragen voor gemeenschappelijke poorten, inritten of terreinen?	Nee
Zo ja, hoe hoog en waarvoor?	
Vaste lasten 10 I.	
Heeft u, om in de straat te parkeren, een parkeervergunning nodig?	Nee
Hoeveel parkeervergunningen kunnen er maximaal worden aangevraagd?	
Wat zijn de kosten voor deze parkeervergunning(en) per jaar?	
Garanties 11 A.	
Zijn er lopende onderhoudscontracten en/of garantieregelingen overdraagbaar aan de koper? (Zoals dakbedekking, cv-installatie, dubbele beglazing, etc.)	Nee
Zo ja, welke?	
Nadere informatie 12 A.	
Overige zaken(Overige zaken die de koper naar uw mening moet weten)	

Hommerts



Ten zuiden van Sneek en ten oosten van Heeg, ligt het dorp Hommerts. Een langgerekt streekdorp dat in de late Middeleeuwen is ontstaan als waterdorp. Het dorp groeide langs de westelijke zijde van de Var, die later de Zandsloot is gaan heten. Sinds de aanleg van de Rijksweg van Sneek naar Lemmer, is het dorp verder ontwikkeld en heeft zich vastgegeroed aan het buurdorp Jutrijp.

Tegenwoordig wordt Hommerts samen met Jutrijp ook wel een tweelingdorp genoemd.

De sportverenigingen in het dorp zijn gezamenlijke verenigingen van het tweelingdorp. De meeste daarvan zijn gevestigd in Hommerts, zoals de kaatsvereniging, voetbalvereniging, volleybalvereniging en de ijsclub. Voor het basisonderwijs is men aangewezen op de gezamenlijke basisschool in Hommerts.

Ook in de naastgelegen dorpen en steden is er genoeg te zien én te doen. Vaar met een (huur)boot vanuit Heeg het Heegermeer op, bezoek de houtstad IJlst, wandel door de steegjes van Woudsend of ga een dagje naar Sneek, waar je vele winkels, supermarkten, horeca gelegenheden, jachthavens en ondernemingen kunt vinden.

Wist je dat..

- De kerk in Hommerts, de Sint-Martinuskerk, heeft een opvallende kerktoren die geen klok heeft. Dit is vrij ongebruikelijk, aangezien klokkentorens vaak een belangrijk onderdeel zijn van kerken in Nederland.
- Het dorp staat bekend om zijn boerderijen.



Wonen in

Friesland is een prachtige provincie met een eigenzinnig karakter. Van Waddenzee tot Drents-Friese Wold en van Lauwersmeer tot IJsselmeer. Tot de rand toe gevuld met onontdekte plekjes en eindeloze luchten. Wonen in Friesland verveelt nooit! Ga er op uit met je (huur)boot om een tocht te maken over een van de prachtige meren. Of bezoek de 11-steden met ieder hun eigen karakter en eigen fontein. Tijdens een vrij weekend pak je de veerdienst naar één van de Waddeneilanden en ga op avontuur op deze schitterende plekken midden in de in 2009 tot UNESCO werelderfgoed uitgeroepen Waddenzee.

Friesland

Skûtsjesilen

Een skûtsje is een houten of stalen Friese tjalk gebouwd voor het vervoer van vracht in Friesland. Afhankelijk van het seizoen vervoerden ze mest, aardappelen en andere bulkgoederen. Het skûtsjesilen is pas sinds eind van de jaren '20 bekend in Friesland. Het is een belangrijk stuk Friese folklore en traditie. Aan de wedstrijd mogen 14 schepen meedoen met daarop 14 personen aan bemanning. De skûtsjes vertegenwoordigen alle een dorp of stad. Dit evenement vindt in de zomer plaats en is geweldig om mee te maken.



De Hypotheekshop Stationskwartier



Wij, de **Hypotheekshop Stationskwartier**, adviseren, bemiddelen en bieden nazorg op het gebied van hypotheek en andere financiële producten. Wij hebben ons vak gemaakt van het adviseren en begeleiden van klanten bij financiële vraagstukken.

Jij bent uniek. Daarom willen we eerst 'alles' van je weten voordat we aan de slag gaan. Jouw persoonlijke situatie is altijd ons vertrekpunt. We geloven dus niet in standaardproducten, maar in een advies dat alleen bij jou past. Alleen dan word je ook een tevreden klant en weten we dat je graag bij ons terugkomt. Het afsluiten van een hypotheek is de belangrijkste financiële beslissing in je leven. Wij helpen je om die beslissing zo goed mogelijk te nemen. Door daarna jouw hypotheek goed in de gaten te houden, zorgen we ervoor dat jouw hypotheek optimaal op je persoonlijke situatie blijft afgestemd. Zodat je dus ook in de toekomst kunt genieten van financiële nachtrust.

leeuwarden93@hypotheekshop.nl | 058 - 216 20 20
hypotheekshop.nl/vestigingen/leeuwardenstationskwartier

Persoonlijk contact

Wij hechten veel waarde aan heldere communicatie met korte lijnen. Loop gerust eens binnen bij ons kantoor, de koffie staat voor je klaar! Je vindt ons kantoor midden in het centrum van Leeuwarden aan de Stationsweg nummer 16.



Vrijblijvend & persoonlijk advies voor jou specifieke situatie.

Een eerste gesprek is altijd kosteloos en vrijblijvend. Tijdens dit gesprek nemen we alle tijd voor jou en bespreken we wat we voor jou kunnen betekenen tegen welke kosten. Heimrich en Arjan onze Hypotheekadviseurs, voorzien je van goed en onafhankelijk advies. Maar ook Jildou, commercieel medewerker hypotheek, staat voor je klaar! Met onze jarenlange ervaring kun jij de juiste keuze maken.

Over ons

Makelaardij Sneek is hét makelaarskantoor van Sneek en Zuidwest Friesland. Met ruim 30 jaar ervaring is Makelaardij Sneek uitgegroeid tot de toonaangevende makelaar in de regio. Elke dag werken wij met grote inzet en vooral veel plezier aan uw woonwensen. Het verkopen of kopen van een huis is een grote stap. Daarom is het fijn om te weten dat u op onze persoonlijke aandacht en deskundigheid kunt rekenen

Want, naast onze vakkennis, bouwen wij structureel aan duurzame klantrelaties. Wij willen het verhaal achter de koop of verkoop van uw pand leren kennen. Wat is uw persoonlijke situatie? Wat zijn uw woonwensen? Waarom wilt u (ver)kopen?

Door een beeld te krijgen van uw persoonlijke ambities en mogelijkheden, kunnen wij de juiste keuzes maken. De combinatie van deze kennis en onze ervaring leidt tot een optimaal resultaat.

Makelaardij Sneek is een laagdrempelig kantoor en beschikt over de mooiste woningetalage, in de binnenstad van Sneek.

Wij zijn een full-service NVM makelaardij, waar u terecht kunt voor verkoop, aankoop, taxaties en hypotheekadvies.

Laat Makelaardij Sneek ook úw makelaar zijn!



Theo Groen

NVM Makelaar / Taxateur



Anne Stenekes

NVM Makelaar / Taxateur



Annemarie Dijkstra

Makelaar



Wendel van der Zee

Medewerker binnendienst



Jinke Koopmans

Medewerker binnendienst



Leny Hofman

Medewerker binnendienst

Ook snel de waarde van jouw woning weten?

Vraag dan vrijblijvend een gratis waarde-bepaling aan!



ZIEN WE ELKAAR SNEL?



**Makelaardij
Sneek**

Makelaardij Sneek

Oud Kerkhof 4, 8601 EE Sneek

0515-431543 | info@makelaardijsneek.nl



MAKELAARDIJSNEEK.NL