

Stijlvol WONEN

Wordt dit
jouw nieuwe
thuis?



BOEIJENGASTRITTE 18 B / GAUW



**Makelaardij
Sneek**

Tel. 0515-431543

info@makelaardijsneek.nl

MAKELAARDIJSNEEK.NL



Welkom

BOEIJENGASTRJITTE 18 B / GAUW

Wij zijn er voor al je vragen rondom wonen en meer!

Jij bent dus op zoek naar een nieuwe woning. Om jou zo goed mogelijk te helpen hebben wij in deze woningbrochure alle belangrijke punten op een overzichtelijke manier op een rijtje gezet, zodat jij goed geïnformeerd op pad kan. Alle belangrijke woning kenmerken, de plattegronden en informatie over de omgeving kun je zo rustig in jouw tijd bestuderen en wie weet wordt dit jouw thuis!

Nog geen bezichtiging gehad?
Bel of mail ons voor een afspraak!

Jouw makelaar



Theo Groen

06-50250082

0515-431543

info@makelaardijsneek.nl

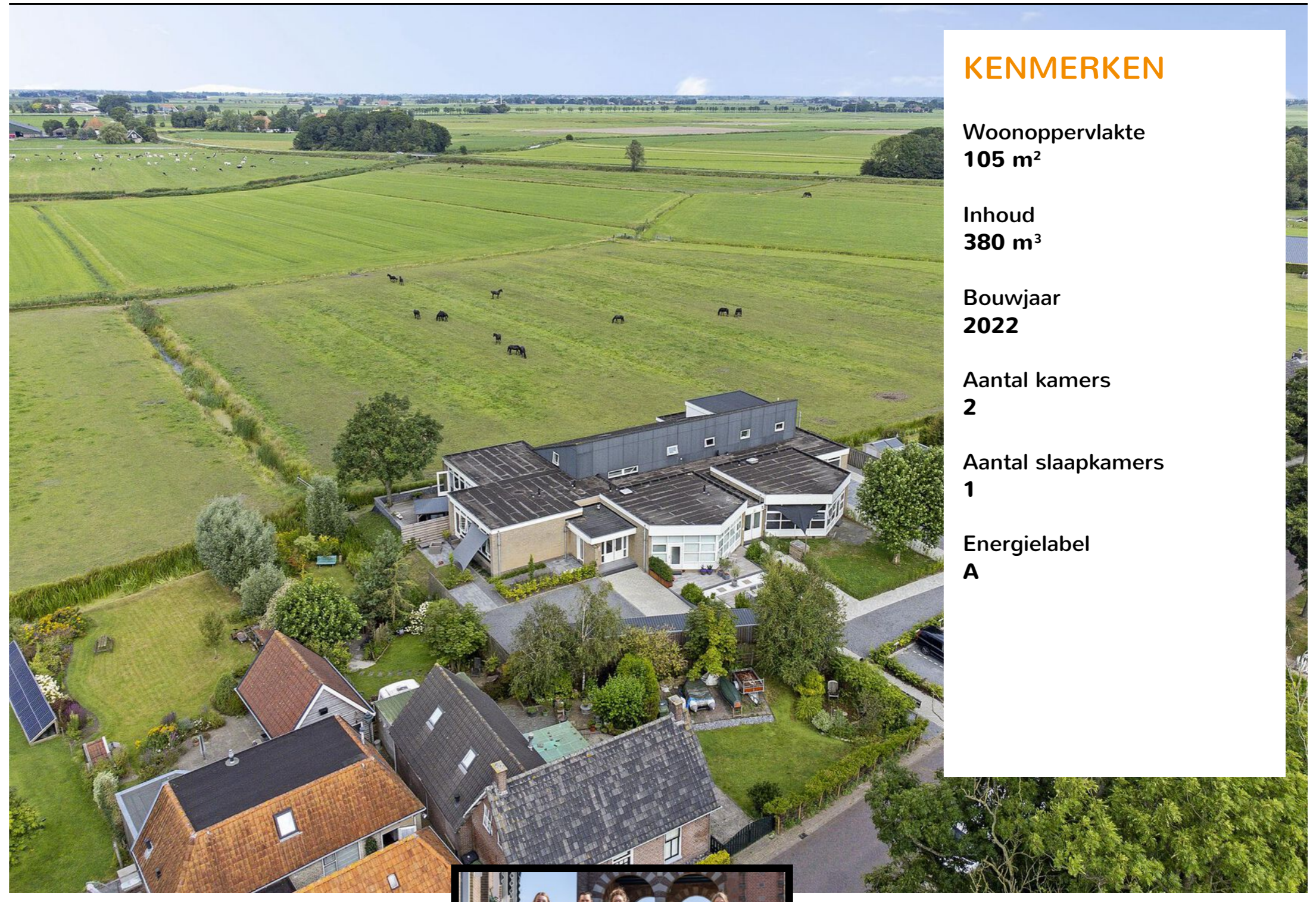

KENMERKEN

Woonoppervlakte
105 m²

Inhoud
380 m³

Bouwjaar
2022

Aantal kamers
2

Aantal slaapkamers
1

Energie label
A

BEKIJK DE WONING
OMSCHRIJVING
OP PAGINA **4**



Wij helpen je graag verder!

Wil je meer informatie of
een afspraak plannen?
Bel naar **0515-431543**



ONTMOET HET
TEAM VAN



Omschrijving

BOEIJENGASTRJITTE 18 B / GAUW

Modern appartement (maisonnette) met machtig mooi, landelijk vrij uitzicht, wegens de ligging aan de rand van het dorp.

Dit voormalige lagere schoolgebouw van Gauw is in 2022 ontwikkeld tot een modern, kleinschalig appartementencomplex, bestaande uit 8 wooneenheden. Tot het geheel behoort een ruim erf met eigen parkeerplaatsen en een fietsenberging.

Nummer 18B betreft een maisonnette. Dat betekent in dit geval een woonlaag op de begane grond, ten behoeve van slaapkamer, badkamer en bijkeuken en een woonlaag op de eerste verdieping, ten behoeve van de woonkamer + keuken. Een heerlijk ruime woning, want het totale woonoppervlak bedraagt ca. 105 m².

De woonkamer is ook lekker groot met een oppervlak van maar liefst ca. 53 m². De woonkamer is v.v. een erg brede dakkapel, waardoor je volop kunt genieten van het geweldige uitzicht. Inmiddels heeft verkoper ook toestemming gekregen voor het realiseren van een fijn balkon, ter grootte van ca. 5 m². Verkoper zorgt ervoor dat dit balkon voor datum overdracht is gerealiseerd, conform voorwaarden van de vergunning. Daarnaast behoort er tevens nog een groot terras (ca. 35 m²), voor uitsluitend eigen gebruik, op de begane grond, tot dit appartement.

De woning is v.v. een prima afwerkingsniveau, met modern sanitair, een mooie keukenopstelling met inbouwapparatuur, kunststof kozijnen en vloerverwarming in de woonkamer. Daarnaast is de woning volledig en hoogwaardig geïsoleerd, resulterend in een A-label.

Indeling:

Hal/entree met meterkast, erg ruime slaapkamer (ca. 16 m²), toilet, bijkeuken/wasruimte, forse badkamer met inloopdouche en wastafel.

1e verdieping:

overloop met 2e toilet, living (ca. 53 m²) met toegangsdeur te realiseren balkon, moderne keukenopstelling met inbouwapparatuur.

Bijzonderheden:

- * Bouwjaar 2022.
- * Inhoud ca. 380 m³.
- * Woonoppervlak ca. 105 m².
- * H.R. c.v. ketel 2022.
- * Maandelijkse bijdrage V.V.E. € 110,00.
- * Erg comfortabel geheel.
- * Uitzicht!
- * De vloerbedekking in de Privé-gedeelten dient van een zodanige samenstelling te zijn dat contactgeluiden zo veel mogelijk worden tegengegaan. Behalve in keukens en sanitaire ruimten is het met name niet toegestaan om parket, laminaat, stenen, tegels of andersoortige harde vloeren aan te brengen.

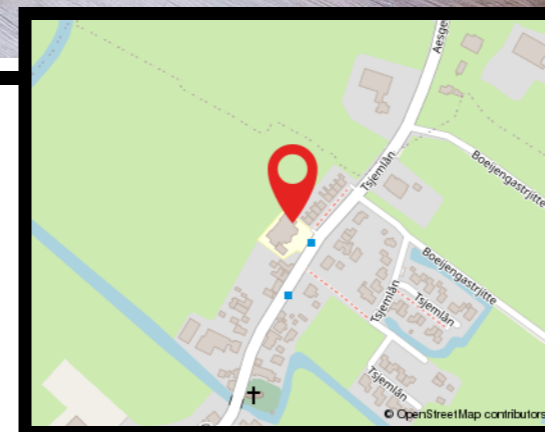

Hallo, wat leuk dat je interesse hebt in deze woning! Deze aandacht vinden wij natuurlijk hartstikke fijn. Daarnaast maken wij graag van de gelegenheid gebruik om je nader kennis te laten maken met ons kantoor, onze verkoopfilosofie en onze strategische aanpak. Heb je na het lezen van deze brochure vragen over de woning of over onze aanpak? Of wil je vrijblijvend gratis verkoopadvies voor je huidige woning? Wij staan graag voor je klaar! Bel ons op 0515-431543 of mail naar info@makelaardijsneek.nl

Extra Informatie

Huidige bestemming

Woonruimte t.b.v. permanente bewoning.

Kabel

Ja.

Riolering

Ja.

Alarm

Geen alarm aanwezig.

Zonwering

Geen buiten zonwering aanwezig.

Algemene bouwaard

Traditionele bouwwijze.

Dak

Combinatiedak; platte delen gedekt middels bitumen product, schuin dakvlak gedekt middels beton sneldek pan.

Gevels

Spouwmuurgevels.

Kozijnen

Uitgevoerd in kunststof en/of hardhout en v.v. HR++ beglazing.

Schilderwerk

Waar nodig in keurige staat van onderhoud, daterend van 2022.

Vloeren

Beton vloeren.

Plafonds

Stucplafonds.

Asbest

Geen asbest aanwezig.

Erfdienstbaarheden

Van rechtswege lid van V.V.E. De Twatine.
Maandelijkse bijdrage € 110,00. Alle relevante stukken m.b.t. de V.V.E. op kantoor ter inzage.

Kruipruimte

Niet relevant.

Onroerendzaakbelasting

€ 224,00

Waterschapslasten

€ 321,00

Rioolrechten

€ 205,45

Gasverbruik

Jaarverbruik ca. 700 m³. Aansluitingen nutsvoorzieningen via VVE, afrekening middels tussenmeters.

Notities

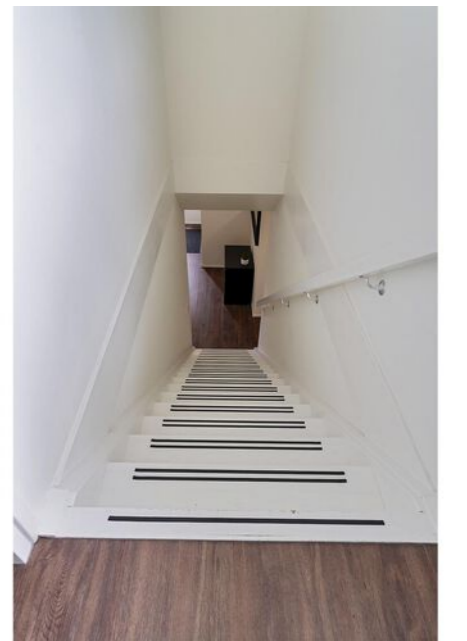

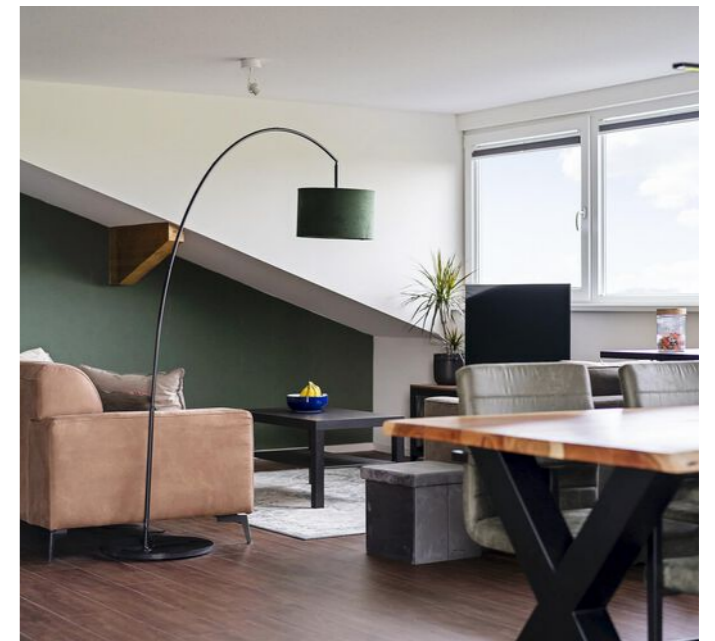





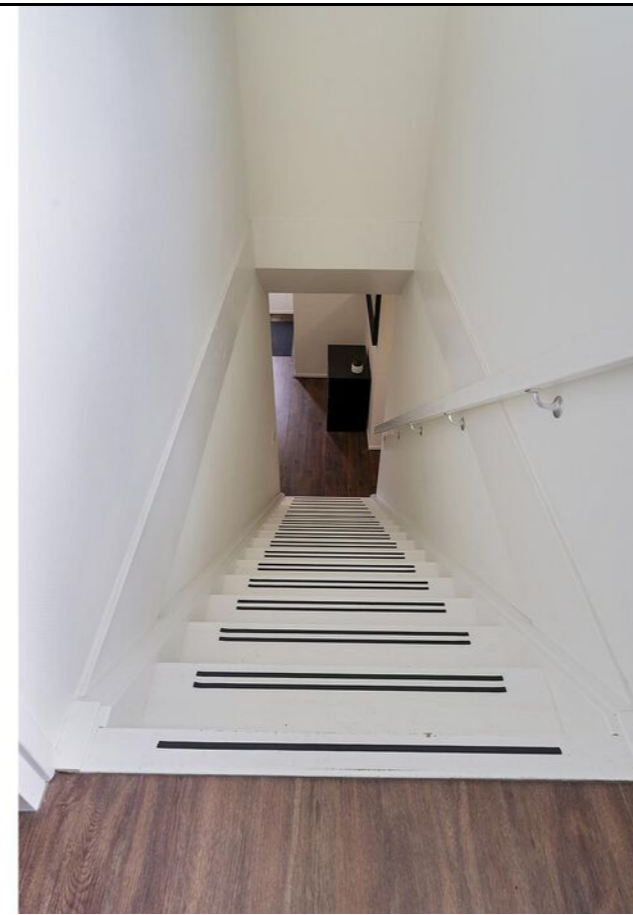



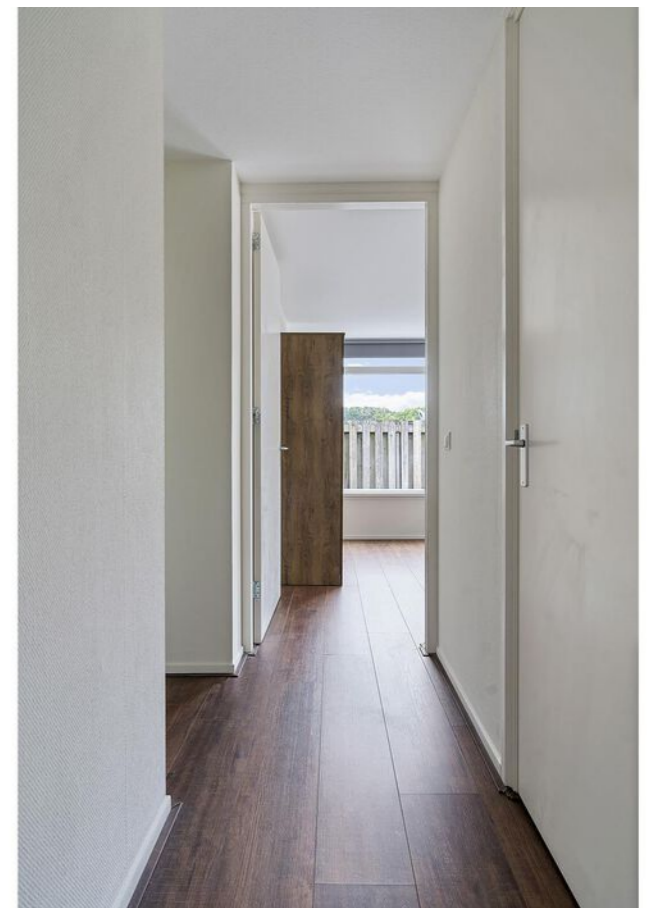
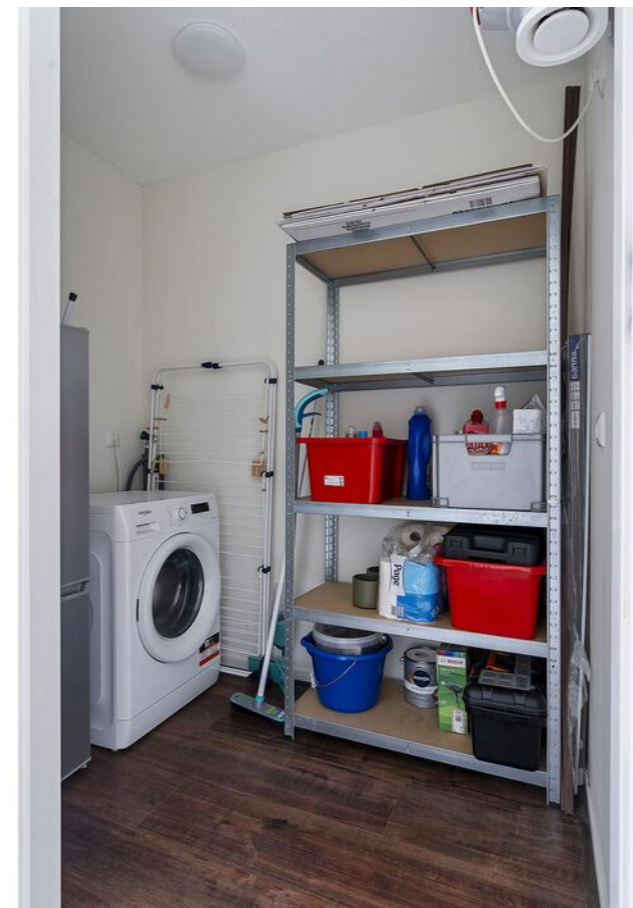
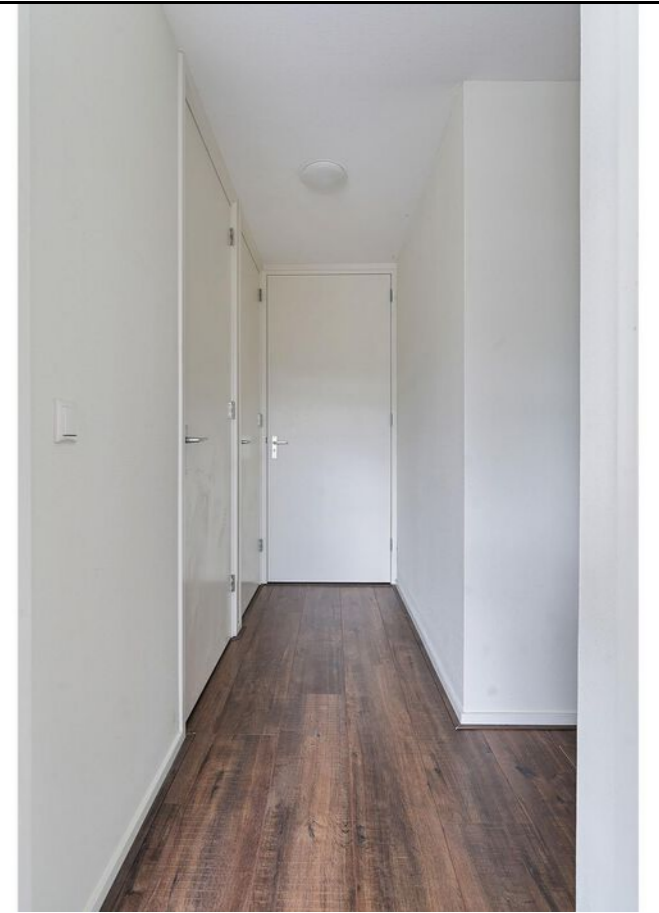











Plattegrond Begane grond



Plattegrond 1e verdieping

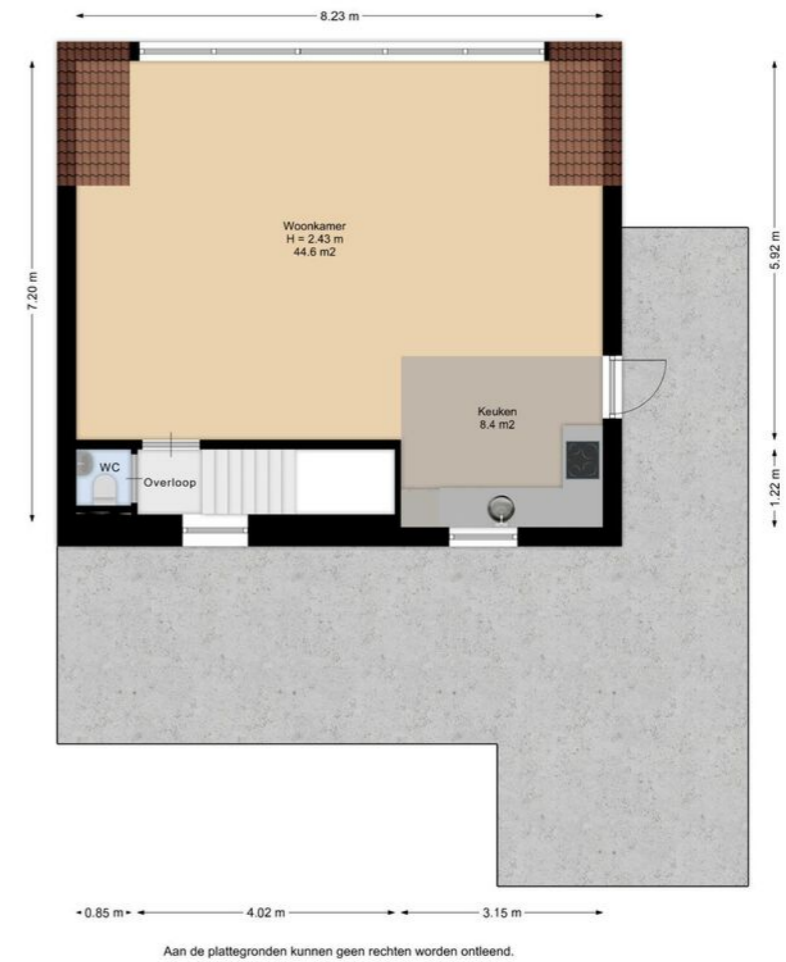

Plattegrond Berging

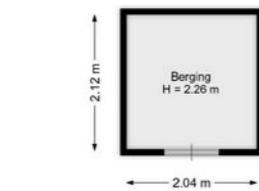

Aan de plattegronden kunnen geen rechten worden ontleend.



Plattegrond Begane grond 3D

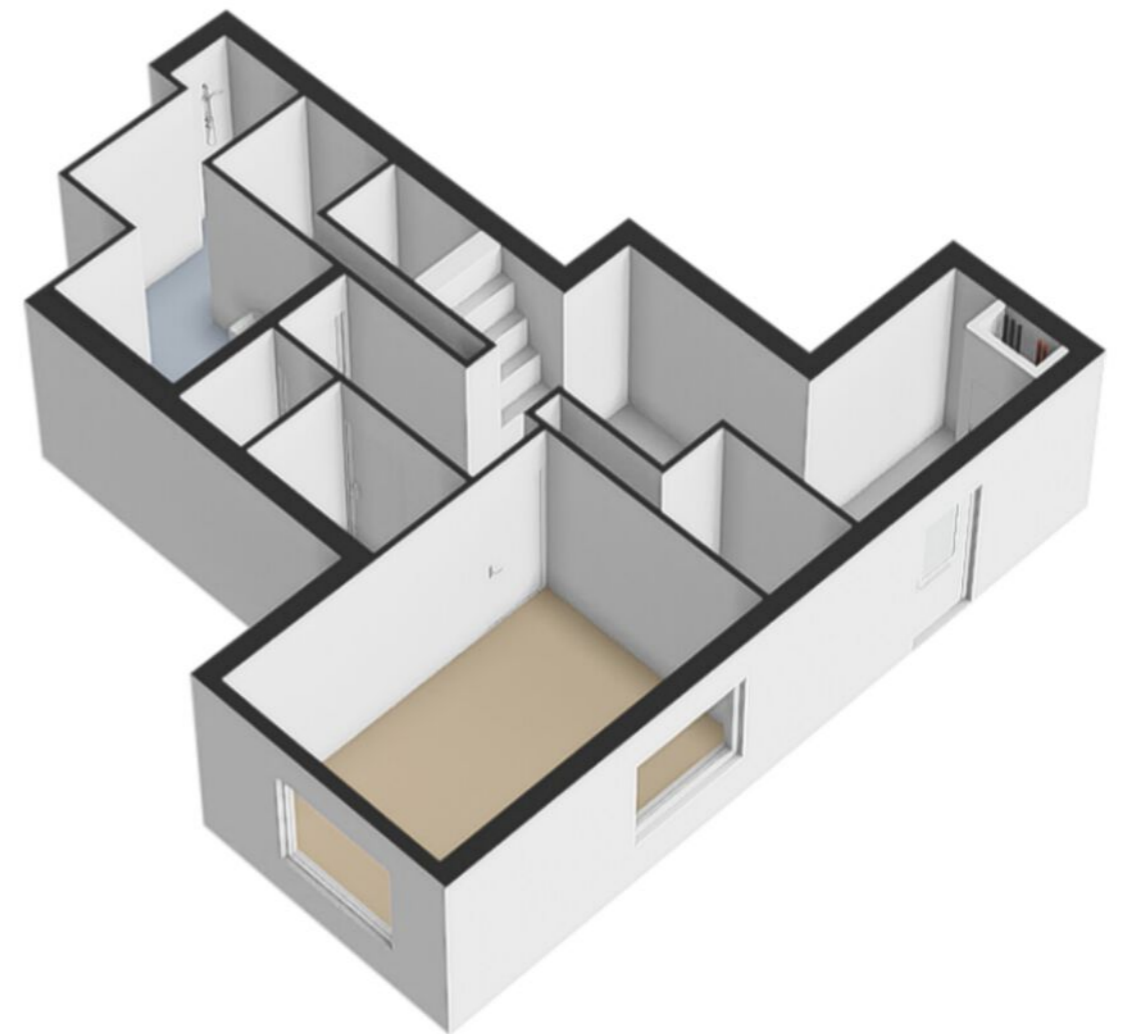

Plattegrond 1e verdieping 3D



Plattegrond Berging 3D

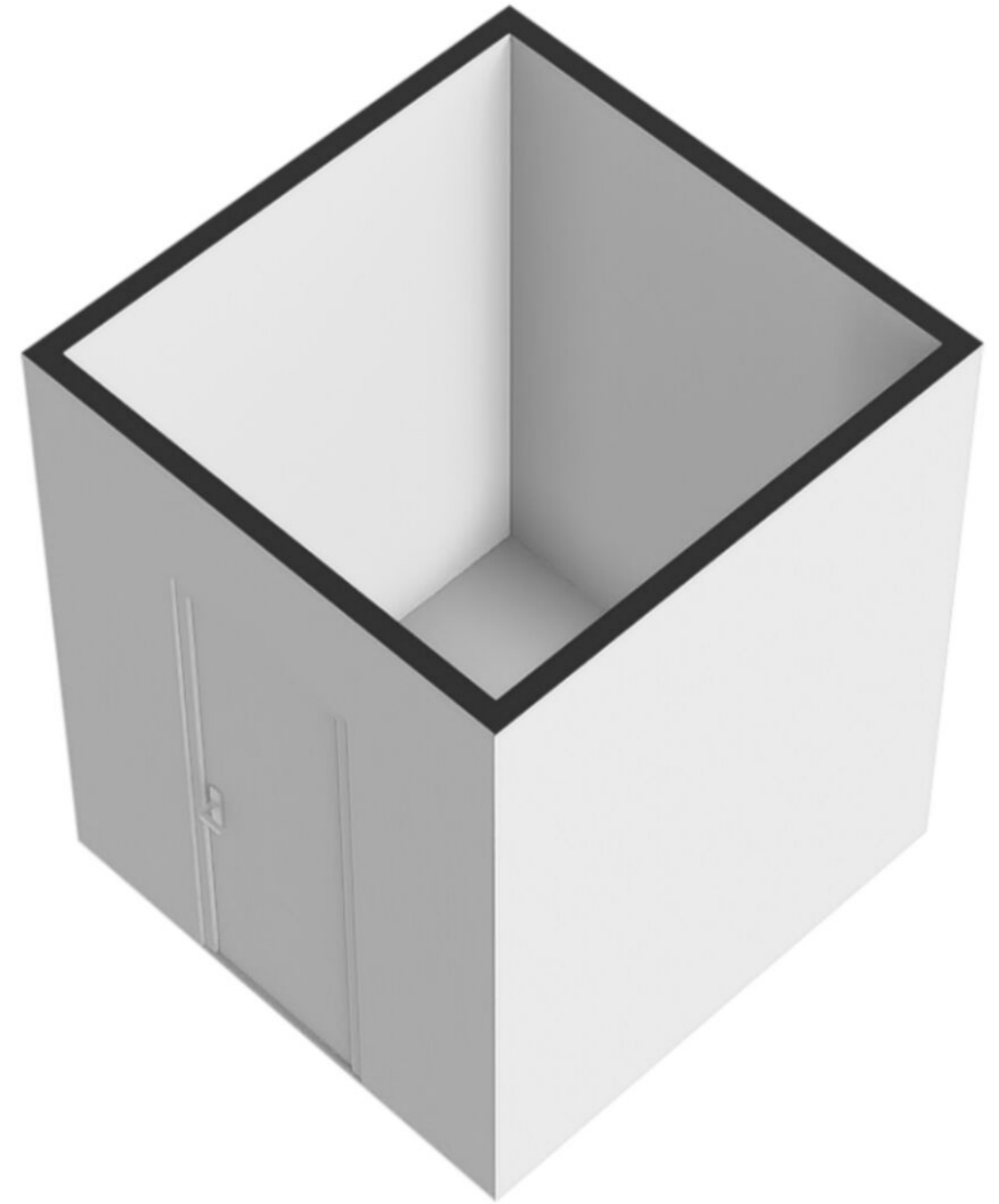

Kadaster

Kadastrale kaart

Uw referentie: JKP



Deze kaart is noordgericht
 12345 Perceelnummer
 25 Huisnummer
 Vastgestelde kadastrale grens
 Voorlopige kadastrale grens
 Administratieve kadastrale grens
 Bebouwing

Schaal 1: 500
 Kadastrale gemeente Scharnegoutum
 Sectie G
 Perceel 890

kadaster

Voor een eensluidend uittreksel, geleverd op 24 juni 2024
 De bewaarder van het kadaster en de openbare registers

Aan dit uittreksel kunnen geen betrouwbare maten worden ontleend.
 De Dienst voor het kadaster en de openbare registers behoudt zich de intellectuele eigendomsrechten voor, waaronder het auteursrecht en het databankenrecht.

Lijst van zaken

Beschrijving	Blijft achter	Gaat mee	Ter overname
Woning - Interieur			
Verlichting, te weten			
- losse (hang)lampen	X		
(Losse)kasten, legplanken, te weten			
- Buffetkast			X
- Kledingkast slaapkamer	X		
Raamdecoratie/zonwering binnen, te weten			
- rolgordijnen	X		
- (losse) horren/rolhorren	X		
- Plisseegordijnen woonkamer			X
Vloerdecoratie, te weten			
- laminaat	X		
- PVC Vloer	X		
Overig, te weten			
- Spiegel in hal			X
- Bank woonkamer			X
- Ladekast badkamer			X
- Dressoir woonkamer			X
Woning - Keuken			
Keukenblok (met bovenkasten)	X		
Keuken (inbouw)apparatuur, te weten			
- kookplaat	X		
- afzuigkap	X		
- combi-oven/combimagnetron	X		
- koelkast	X		
- vaatwasser	X		
- Koel vries combinatie in berging			X
Woning - Sanitair/sauna			

Lijst van zaken

Beschrijving	Blijft achter	Gaat mee	Ter overname
Toilet met de volgende toebehoren			
- toilet	X		
- toiletrolhouder	X		
- fontein	X		
Badkamer met de volgende toebehoren			
- douche (cabine/scherf)	X		
- wastafel	X		
- wastafelmeubel	X		
Woning - Extérieur/installaties/veiligheid/ energiebesparing			
Brievenbus	X		
(Voordeur)bel	X		
(Veiligheids)sloten en overige inbraakpreventie	X		
Rookmelders	X		
(Klok)thermostaat	X		
Telefoonaansluiting/internetaansluiting	X		
Router en buitenantenne 4G thuis internet Odido			X
Warmwatervoorziening, te weten			
- CV-installatie	X		
Tuin - Inrichting			
Tuinaanleg/bestrating	X		
Tuin - Bebouwing			
Tuinhuis/buitenberging	X		

Vragenlijst

Bijzonderheden 1 A.	
Zijn er nadat u het appartement in eigendom hebt gekregen nog andere, eventuele aanvullende notariële of onderhandse akten opgesteld met betrekking tot het appartement?	Nee
Zo ja, welke?	
Bijzonderheden 1 B.	
Zijn er mondelinge of schriftelijke afspraken gemaakt over aangrenzende percelen? (Denk hierbij aan regelingen voor het gebruik van een poort, schuur, garage, tuin, overeenkomsten met meerdere burens, toezeggingen, erfafscheidingen.)	Nee
Zo ja, welke zijn dat?	
Bijzonderheden 1 C.	
Wijken de huidige terreinafscheidingen af van de kadastrale eigendomsgrenzen? (Denk hierbij ook aan strookjes grond van de gemeente die u in gebruik heeft, of grond van u die gebruikt wordt door de burens.)	Nee
Zo ja, waaruit bestaat die afwijking?	
Bijzonderheden 1 D.	
Is een gedeelte van uw appartement, schuur, garage of schutting gebouwd op grond van de burens of andersom?	Niet bekend
Zo ja, graag nader toelichten:	
	Betreft appartementencomplex met meerdere appartementen gebouwd op gezamenlijke grond van de VVE
Bijzonderheden 1 E.	
Heeft u grond van derden in gebruik?	Nee
Zo ja, welke grond?	
Bijzonderheden 1 F.	
Rusten er voor zover u weet 'bijzondere lasten en beperkingen' op het appartement? ('Bijzondere lasten en beperkingen' kunnen privaatrechtelijke beperkingen zijn zoals (lijdende) erfdiensbaarheden (bijvoorbeeld een recht van overpad), kwalitatieve verplichtingen, kettingsbedingen, vruchtgebruik, voorkeursrecht (bijvoorbeeld een eerste recht van koop), opstalrecht, erfpacht, huurkoop. Het kan ook gaan om publiekrechtelijke beperkingen zoals een aanschrijving van de gemeente in het kader van een illegale verbouwing.)	Nee
Zo ja, welke?	

Vragenlijst

Bijzonderheden 1 G.

Is de Wet voorkeursrecht gemeenten van toepassing? Nee

Bijzonderheden 1 H.

Is er een anti-speculatiebeding en/of zelfbewoningsplicht van toepassing op het appartement? Nee

Zo ja, hoe lang nog?

Bijzonderheden 1 I.

Is er sprake van een beschermd stads- of dorpsgezicht of loopt er een procedure tot aanwijzing daartoe? Nee

Is er sprake van een gemeentelijk-, provinciaal-of rijksmonument of loopt er een procedure tot aanwijzing daartoe? Nee

Is er volgens het bestemmingsplan sprake van een beeldbepalend of karakteristiek object? Nee

Bijzonderheden 1 J.

Is er sprake (geweest) van ruilverkaveling? Nee

Zo ja, moet u hiervoor ruilverkavelingsrente betalen? Nee

Zo ja, hoeveel en voor hoe lang? Bedrag:

Duur:

Bijzonderheden 1 K.

Is er sprake van onteigening? Nee

Bijzonderheden 1 L.

Is het appartement of de grond geheel of gedeeltelijk verhuurd of bij anderen in gebruik? Nee

Zo ja: Is er een huurcontract/ gebruiksovereenkomst?

Indien er geen contract of overeenkomst is, beschrijf hieronder wat (mondeling) met de huurder/ gebruiker is afgesproken:

Welk gedeelte is verhuurd/ in gebruik gegeven?

Welke delen vallen onder gezamenlijk gebruik?

Welke zaken zijn van de huurder en mag hij verwijderen bij ontruiming? (Bijvoorbeeld geiser, keuken, lampen)

Heeft de huurder een waarborgsom gestort?

Zo ja, hoeveel?

Heeft u nog andere afspraken met de huurders gemaakt?

Zo ja, welke?

Vragenlijst

Bijzonderheden 1 M.

Behoort de gebruikte berging (of een andere ruimte zoals een garage en/of parkeerplaats) ook volgens de splitsingsakte en de splitsingstekening bij het appartement? (Het komt regelmatig voor dat een in gebruik zijnde berging/ garage/parkeerplaats niet de berging is die volgens de splitsingsakte en de splitsingstekening bij het appartement hoort. Men heeft om wat voor reden dan ook de berging geruild. Het is van belang om de berging/garage/ parkeerplaats welke conform de splitsingsakte en de splitsingstekening bij het appartement hoort te verkopen) Ja

Bijzonderheden 1 N.

Is er over het appartement een geschil/procedure gaande, al dan niet bij de rechter, huurcommissie of een andere instantie? (bijvoorbeeld onteigening/ kwesties met burens, zoals erfdienstbaarheden, recht van overpad, erfafscheidingen e.d.) Nee

Zo ja, welke is/zijn dat?

Bijzonderheden 1 O.

Is er bezwaar gemaakt tegen de waardebeschikking WOZ? Nee

Zo ja, toelichting:

Bijzonderheden 1 P.

Zijn er door de overheid of nutsbedrijven verbeteringen of herstellingen voorgeschreven of aangekondigd die nog niet naar behoren zijn uitgevoerd? Nee

Zo ja, welke?

Bijzonderheden 1 Q.

Zijn er in het verleden subsidies of premies verstrekt die bij verkoop van het appartement voor een deel kunnen worden teruggevorderd? Nee

Zo ja, welke?

Bijzonderheden 1 R.

Is het appartement onbewoonbaar verklaard of in het verleden ooit onbewoonbaar verklaard geweest? Nee

Zo ja, waarom?

Bijzonderheden 1 S.

Is er bij verkoop sprake van een omzetbelastingheffing? (Bijvoorbeeld omdat het een voormalig bedrijfsonroerendgoed is, of een appartement met praktijkgedeelte, of omdat u pas ingrijpend verbouwd hebt.) Nee

Zo ja, waarom?

Vragenlijst

Bijzonderheden 1 T.	
Hoe gebruikt u het appartement nu? (Bijvoorbeeld voor bewoning, praktijk, winkel, opslag.)	Bewoning
Is dat gebruik volgens de splitsingsakte toegestaan?	Ja
Is dat gebruik volgens de gemeente toegestaan?	Ja
Zo nee, heeft de gemeente dit strijdige gebruik wel eens bij u aangekaart?	
Hoe heeft de gemeente dit strijdige gebruik bij u aangekaart?	
Gevels 2 A.	
Is er bij het appartement sprake (geweest) van vochtdoorslag of aanhoudend vochtige plekken op de gevels?	Nee
Zo ja, waar?	
Gevels 2 B.	
Zijn er bij het appartement (gerepareerde) scheuren/beschadigingen in/aan de gevels aanwezig?	Nee
Zo ja, waar?	
Gevels 2 C.	
Zijn de gevels bij het appartement tijdens de bouw geïsoleerd?	Niet bekend
Zo nee, zijn de gevels daarna (deels) geïsoleerd?	Ja
Zo ja, wanneer heeft de isolatie van de gevels plaatsgevonden en met welk isolatiemateriaal?	In 2022 is het gebouw getransformeerd tot appartementen. Volgens de technische beschrijving is er sprake van spouwmuurisolatie. Hr++ thermoparels bij spouwmuur breedte 6cm Knauf cavity wall bij spouwmuur breedte 8cm
Heeft u een certificaat of bewijs van het na-isoleren?	Nee
Is er sprake van volledige isolatie?	Niet bekend
Zo nee, welke delen van de gevels zijn er niet geïsoleerd?	Onbekend
Gevels 2 D.	
Zijn de gevels bij het appartement ooit gereinigd?	Niet bekend
Zo ja, volgens welke methode en wanneer?	-
Dak(en) 3 A.	

Vragenlijst

Hoe oud zijn de daken van het appartementencomplex ongeveer? Platte daken:	Platte daken zijn medio juni 2022 opnieuw bedekt door Feenstra Dakbedekking B.V. en heeft nog circa 8 jaar garantie.
Overige daken:	Onbekend
Dak(en) 3 B.	
Heeft u last van daklekkages (gehad)?	Ja
Zo ja, waar?	Bij de aansluiting van de dakkapel aan de rechterzijde (kant keuken) is rond september 2022 lekkage geweest. Dit was enkel bij harde wind uit een bepaalde windrichting. Er is toen onder garantie een reparatie uitgevoerd waarbij extra daklood is aangebracht waarna het niet meer heeft gelekt.
Dak(en) 3 C.	
Zijn er in het verleden in het appartement gebreken geconstateerd aan de dakconstructie zoals scheve, doorbuigende, krakende, beschadigde en/of aangetaste dakdelen?	Nee
Zo ja, waar?	
Dak(en) 3 D.	
Is het dak van het appartementencomplex al eens (gedeeltelijk) vernieuwd c.q. gerepareerd?	Ja
Zo ja, welk (gedeelte van het) dak en waarom?	Tijdens de transformatie van het gebouw tot appartementen is er nieuwe dakbedekking aangebracht op alle platte daken door Feenstra Dakbedekking.
Dak(en) 3 E.	
Is het dak van het appartementencomplex tijdens de bouw geïsoleerd? Platte daken:	Niet bekend
Overige daken:	Niet bekend
Zo nee, is het dak daarna geïsoleerd? Platte daken:	Niet bekend
Overige daken:	Niet bekend

Vragenlijst

Zo ja, wanneer heeft de isolatie plaatsgevonden en met welk isolatiemateriaal?	Onbekend
Heeft u een certificaat of bewijs van het na-isoleren?	Nee
Is er sprake van volledige isolatie? Platte daken:	Niet bekend
Overige daken:	Niet bekend
Zo nee, welke delen zijn er niet geïsoleerd?	
Dak(en) 3 F.	
Zijn de regenwaterafvoeren van het appartement lek of verstopt?	Nee
Zo ja, toelichting:	
Dak(en) 3 G.	
Zijn de dakgoten lek of verstopt?	Nee
Zo ja, toelichting:	
Kozijnen, ramen en deuren 4 A.	
Van welk materiaal zijn de buitenkozijnen gemaakt? (bijvoorbeeld hout, kunststof of aluminium of een andersoortig materiaal)	Kozijnen slaapkamer: Hout Kozijn keuken: hout Kozijn boven trap: hout Kozijnen in dakkapel: kunststof
Kozijnen, ramen en deuren 4 B.	
Wanneer zijn de buitenkozijnen, ramen en deuren van het appartement voor het laatst geschilderd?	Onbekend, vermoedelijk tijdens transformatie van het gebouw tot appartementen in 2022 maar niet zeker.
Is dit gebeurd door een erkend schildersbedrijf?	Nee
Zo ja, door wie?	
Kozijnen, ramen en deuren 4 C.	
Functioneren alle scharnieren en sloten in het appartement?	Ja
Zo nee, toelichting:	
Kozijnen, ramen en deuren 4 D.	
Zijn voor alle afsluitbare deuren, ramen etc. sleutels aanwezig?	Ja
Zo nee, voor welke deuren, ramen etc. niet?	

Vragenlijst

Kozijnen, ramen en deuren 4 E.	
Is er sprake van isolerende beglazing in het appartement?	Ja
Zo ja, welk type glas? (bijvoorbeeld HR, HR+, HR++ of HR+++; zie de glassponning waarin doorgaans staat vermeld welke type glas er is geplaatst)	HR++
Is er sprake van isolerende beglazing in het gehele appartement?	Ja
Zo nee, welke ramen zijn niet geïsoleerd?	
Kozijnen, ramen en deuren 4 F.	
Is er bij de isolerende beglazing sprake van condensvorming tussen het glas? (Denk aan lekkende ruiten.)	Nee
Zo ja, waar?	
Vloeren, plafonds en wanden 5 A.	
Is er in het appartement sprake (geweest) van vochtdoorslag of optrekkend vocht op vloeren, plafonds en/of wanden?	Nee
Zo ja, waar?	
Vloeren, plafonds en wanden 5 B.	
Is er in het appartement sprake (geweest) van schimmelvorming op de vloeren, plafonds en/of wanden?	Nee
Zo ja, waar?	
Vloeren, plafonds en wanden 5 C.	
Zijn er in het appartement (gerepareerde) of (verborgen) scheuren en/of beschadigingen in/aan vloeren, plafonds en/of wanden aanwezig?	Nee
Zo ja, waar?	
Vloeren, plafonds en wanden 5 D.	
Hebben zich in het verleden in het appartement problemen voorgedaan met de afwerkingen? (Bijvoorbeeld loszittend tegelwerk, loslatend behang of spuitwerk, holklinkend of loszittend stucwerk, etc)	Nee
Zo ja, waar?	
Vloeren, plafonds en wanden 5 E.	
Is er in het appartement sprake (geweest) van gebreken aan de vloerconstructie, zoals scheve, doorbuigende, krakende, beschadigde en/of aangetaste vloerdelen?	Nee
Zo ja, waar?	

Vragenlijst

Vloeren, plafonds en wanden 5 F.

Is er in het appartement sprake van vloerisolatie?	Niet bekend
Zo ja, wanneer heeft de isolatie van de vloer plaatsgevonden en met welk isolatiemateriaal?	Tijdens de transformatie van het schoolgebouw tot appartementen in 2022 is er volgens de technische beschrijving vloerisolatie aangebracht. Er is sprake van bodemisolatie met EPS parels.
Heeft u een certificaat of bewijs van het na-isoleren?	Nee
Is er sprake van volledige isolatie?	Niet bekend
Zo nee, welke delen zijn er niet geïsoleerd?	

Kelder, kruipruimte en fundering 6 A.

Is er in het appartement sprake (geweest) van gebreken aan de fundering?	Niet bekend
Zo ja, waar?	

Kelder, kruipruimte en fundering 6 B.

Is de kruipruimte van het appartement toegankelijk?	Nee
Is de kruipruimte droog?	Ja
Zo nee of meestal, toelichting:	

Kelder, kruipruimte en fundering 6 C.

Is er sprake van vochtdoorslag door de kelderwand?	Nee
Zo ja of soms, toelichting:	

Kelder, kruipruimte en fundering 6 D.

Is de grondwaterstand in de afgelopen jaren waarneembaar gewijzigd of is er sprake van wateroverlast geweest?	Nee
Zo ja, heeft dit tot problemen geleid in de vorm van water in de kruipruimte c.q. kelder?	
Zo nee, tot wat voor andere problemen heeft dit geleid?	

Installaties 7 A.

Wat voor warmte-installatie(s) is/zijn er aanwezig in het appartement? (bijvoorbeeld cv-installatie, WTW-systeem, WKO-systeem, blokverwarming, (hybride) warmtepomp, airconditioning, zonneboiler, elektrische boiler, pelletkachel dan wel een andere installatie)	CV installatie
Is/zijn de installatie(s) eigendom?	Ja

Vragenlijst

Zo nee, toelichting: (bijvoorbeeld de installatie(s) is/ zijn gehuurd of geleased. Tevens huur-/ leaseprijs vermelden)	
Merk van de installatie(s):	Nefit
Type(nummer) van de installatie(s):	Nefit Proline nxt HRC 24/ CW3
Installatiedatum van de installatie(s):	Mei/juni 2022
Op welke datum is/zijn deze installatie(s) voor het laatst onderhouden?	Oktober 2023
Is het onderhoud uitgevoerd door een erkend bedrijf?	Ja
Zo ja, door wie?	W. Minnesma Oudehaske

Installaties 7 B.

Zijn er de afgelopen tijd zaken opgevallen ten aanzien van de installatie(s)? (bijvoorbeeld de cv-installatie moet meer dan 1 keer per jaar bijgevoerd worden of de installatie functioneert niet goed)	Nee
Zo ja, wat is u opgevallen?	

Installaties 7 C.

Zijn er radiatoren die niet warm worden?	Nee
Zo ja, welke?	

Installaties 7 D.

Zijn er radiatoren of (water)leidingen die lekken?	Nee
Zo ja, waar en welke?	

Installaties 7 E.

Zijn er radiatoren of (water)leidingen die ooit zijn bevroren?	Nee
Zo ja, waar?	

Installaties 7 F.

Heeft u vloerverwarming in het appartement?	Ja
Zo ja, betreft dit elektrische vloerverwarming, vloerverwarming met warm water of anders? Elektrisch:	Nee
warm water:	Ja
overig, namelijk	-
Waar bevindt zich de elektrische vloerverwarming?	

Vragenlijst

Waar bevindt zich de vloerverwarming met warm water?	Vloerverwarming met warm water bevindt zich op de bovenverdieping over de gehele woonkamer/keuken.
Waar bevindt zich de overige vloerverwarming?	-
Installaties 7 G.	
Zijn er vertrekken die niet (goed) warm worden?	Ja
Zo ja, welke?	Radiatoren op slaapkamer en badkamer zijn geschakeld met kamerthermostaat. Doordat de woonkamer wordt verwarmd middels vloerverwarming slaat de radiator verwarming niet genoeg aan om goed te verwarmen.
Installaties 7 H.	
Heeft het appartementencomplex zonnepanelen?	Nee
In welk jaar zijn de zonnepanelen geplaatst? Jaar:	
Waarvoor wordt de energie die wordt opgewekt gebruikt? (Bijvoorbeeld voor de privé-gedeeltes van de bewoners of voor de gemeenschappelijke ruimten)	
Installaties 7 I.	
In welk jaar zijn voor het laatst de aanwezige schoorsteenkanalen/rookgasafvoeren geveegd/gereinigd?	Nvt
Installaties 7 J.	
Wanneer heeft u de aanwezige schoorsteenkanalen voor het laatst gebruikt?	Nvt
Is de trek van aanwezige schoorsteenkanalen goed?	Nee
Installaties 7 K.	
Zijn er onderdelen van de elektrische installatie vernieuwd? (onder de elektrische installatie wordt verstaan alle elektra leidingen/ schakelaars stopcontacten, meterkast e.d.)	Ja
Zo ja, wanneer en welke onderdelen?	In 2022 is het gebouw getransformeerd tot appartementen, voor de realisatie van de appartementen zijn de noodzakelijke elektra installaties aangebracht.

Vragenlijst

Zijn er gebreken aan de (technische) installaties?	Nee
Zo ja, welke?	-
Installaties 7 L.	
Is er een laadpaal aanwezig voor een elektrische auto?	Nee
Zo ja, waar bevindt deze zich?	
Blijft deze achter?	N.v.t
Installaties 7 M.	
Is er mechanische ventilatie of een soortgelijk systeem aanwezig?	Ja
Zo ja, functioneert dit systeem naar behoren?	Ja
Zo nee, toelichting:	
Wanneer is dit systeem voor het laatst onderhouden?	Oktober 2023
Hoe oud is dit systeem ongeveer?	Van juni 2022
Installaties 7 N.	
Is er een domoticsysteem of een soortgelijk systeem aanwezig? (Een domoticsysteem bedient de verwarming, verlichting, verwarming, audio, ventilatie e.d. automatisch)	Nee
Zo ja, functioneert dit systeem naar behoren?	
Zo nee, toelichting:	
Hoe oud is dit systeem ongeveer?	
Installaties 7 O.	
Zijn er rookmelders op iedere verdieping aanwezig?	Ja
Zo ja, hoe oud zijn de rookmelders ongeveer?	Van medio maart 2024
Sanitair en riolering 8 A.	
Zijn er in het appartement beschadigingen aan wastafels, douche, bad, toiletten, gootstenen en kranen?	Nee
Zo ja, welke?	
Sanitair en riolering 8 B.	
Hoe oud is de badkamer ongeveer?	Van juni 2022
Sanitair en riolering 8 C.	
Lopen de afvoeren van wastafels, douche, bad, toiletten, gootstenen en kranen in het appartement goed door?	Ja

Vragenlijst

Zo nee, welke niet?	
Sanitair en riolering 8 D.	
Is het appartement aangesloten op het gemeentelijke riool?	Ja
Sanitair en riolering 8 E.	
Zijn er in het appartement gebreken (geweest) aan de riolering, zoals breuken, stankoverlast, lekkages, etc.?	Nee
Zo ja, welke?	
Sanitair en riolering 8 F.	
Is er een andere voorziening, zoals een septictank, beerput of dergelijk aanwezig?	Niet bekend
Zo ja, wat is er aanwezig en hoe dient dit te worden onderhouden?	-
Sanitair en riolering 8 G.	
Van welk jaar dateert de keukenopstelling ongeveer?	Juni 2022
Sanitair en riolering 8 H.	
Van welk jaar dateert de inbouwapparatuur ongeveer?	Juni 2022
Functioneert alle inbouwapparatuur?	Ja
Zo nee, welk inbouwapparaat functioneert niet?	
Sanitair en riolering 8 I.	
Heeft u een kokend water kraan? (bijvoorbeeld een Quooker kraan of een soortgelijke kraan)	Nee
Zo ja, functioneert deze kraan naar behoren en hoe oud is deze kraan ongeveer?	
Diversen 9 A.	
Wat is het bouwjaar van het appartement?	Het gebouw is gebouwd in 2002 (schoolgebouw) en in 2022 is het gebouw getransformeerd tot een 8 tal appartementen.
Diversen 9 B.	
Zijn er asbesthoudende materialen in het appartement aanwezig (bijvoorbeeld asbest zeil, een asbestplaat die onder en/of achter de CV ketel is geplaatst, asbesthoudend isolatiemateriaal om de verwarmingsbuis, asbesthoudend koord bij oude cv-ketels/gaskachels, asbestgolfplaten e.d.)	Niet bekend

Vragenlijst

Zo ja, welke en waar?	
Diversen 9 C.	
Blijft er in het appartement zeil achter, al dan niet vastgelijmd, dat is aangeschaft tussen 1955 en 1982?	Nee
Diversen 9 D.	
Is er sprake van loden leidingen in het appartement?	Niet bekend
Zo ja, waar?	
Diversen 9 E.	
Is er een Japanse duizendknoop aanwezig in de (gemeenschappelijke)tuin? (Een Japanse duizendknoop is een exotische plant, welke moeilijk te verwijderen is. De sterke wortelstokken en stengels van de Japanse duizendknoop zijn in staat om schade te veroorzaken aan gebouwen, leidingen en wegen)	Nee
Diversen 9 F.	
Heeft u elders lekkages gehad? (dus los van het dak/ sanitair/ riolering)	Nee
Diversen 9 G.	
Is de grond van het appartementencomplex verontreinigd?	Niet bekend
Zo ja, is er een onderzoeksrapport?	
Zo ja, heeft de gemeente/provincie een onderzoeks- of saneringsbevel opgelegd?	
Diversen 9 H.	
Is er een olietank aanwezig of aanwezig geweest?	Nee
Zo ja, is deze gesaneerd/verwijderd?	
Als deze is gesaneerd, waar is de olietank op het perceel gesitueerd?	
Is er een Kiwa-certificaat aanwezig?	N.v.t
Diversen 9 I.	
Is er sprake van overlast door ongedierte in of (rond)om het appartement? (Denk aan muizen, ratten, kakkerlakken, etc.)	Nee
Zo ja, waar?	
Diversen 9 J.	
Is het appartement aangetast door houtworm, boktor, ander ongedierte of zwam?	Niet bekend

Vragenlijst

Zo ja, waar?	
Zo ja, is deze aantasting al eens behandeld?	
Zo ja, wanneer?	
Zo ja, door welk bedrijf?	
Diversen 9 K.	
Is er in het appartement sprake van chlorideschade (betonrot) (betonrot komt vooral voor in kruipruimtes van panden gebouwd tussen 1965 en 1981 die voorzien zijn van betonnen vloerelementen van het merk Kwaaitaal of Manta. Ook andere beton- elementen - bijvoorbeeld balkons - kunnen aangetast zijn.)	Niet bekend
Zo ja, waar?	
Diversen 9 L.	
Hebben er in het appartement verbouwingen en/of bijbouwingen plaatsgevonden?	Nee
Zo ja, welke ver-/bijbouwingen?	Transformatie van het schoolgebouw tot 8 apparte
Zo ja, in welk jaartal?	
Zo ja, door welk bedrijf zijn deze uitgevoerd?	
Diversen 9 M.	
Zijn er in het appartement verbouwingen of uitbreidingen uitgevoerd zonder daartoe benodigde omgevingsvergunning (voorheen bouwvergunning)?	Nee
Zo ja, welke?	
Diversen 9 N.	
Zijn er verbouwingen of uitbreidingen uitgevoerd zonder daartoe benodigde toestemming van de VvE?	Nee
Zo ja, welke?	
Diversen 9 O.	
Is er sprake van glasvezel internet?	Nee
Diversen 9 P.	
Bent u in het bezit van een definitief energieprestatiecertificaat/energielabel?	Ja
Zo ja, welke label?	Label A, afgegeven in 2022.

Vragenlijst

Vaste lasten 10 A.	
Hoeveel betaalde u voor de laatste aanslag onroerendezaakbelasting?	224
Belastingjaar?	2024
Vaste lasten 10 B.	
Wat is de WOZ-waarde?	204000
Peiljaar?	Waarde peildatum 01-01-2023
Vaste lasten 10 C.	
Hoeveel betaalde u voor de laatste aanslag waterschapslasten?	321
Belastingjaar?	2024
Vaste lasten 10 D.	
Hoeveel betaalde u voor de laatste aanslag gemeentelijke belastingen? (zoals rioolheffing en afvalstoffenheffing e.d.)	445
Belastingjaar?	2024
Vaste lasten 10 E.	
Welke voorschotbedragen betaalt u maandelijks aan de nutsbedrijven? Gas:	
Elektra:	
Water:	
Stadsverwarming:	
Anders:	De VVE heeft een gezamenlijke aansluiting voor Gas, Water en Elektra waarvoor de individuele appartementen worden aangeslagen o.g.v. tussenmeters. Het voorschot is wat de VVE momenteel in rekening brengt. per mei 2024 zijn nieuwe tarieven vastgezet voor 3 jaar langs zijnde: Gas ~€1,24 per kuub (incl btw incl belastingen) Stroom ~€0,32 per kwh normaal tarief en ~€0,28 per kwh dal (incl btw incl belastingen)
Te weten:	200
Wat is uw jaarverbruik voor gas/ elektriciteit en water? Gas (m³):	708

Vragenlijst

Elektriciteit hoog (kWh):	0
Elektriciteit laag (kWh):	0
Elektriciteit totaal (kWh):	1464
Water (m3):	30
Stadsverwarming (GJ):	0
Anders:	0
Met hoeveel bewoners bewoonde u de woning? Aantal:	1

Vaste lasten 10 F.

Zijn er lease- en/of huurkoopcontracten? (Bijvoorbeeld keuken, kozijnen, cv-ketel, etc.)	Nee
--	-----

Zo ja, welke?

Zijn deze contracten overdraagbaar op de koper? Let op! Veel lease- en huurkoopcontracten zijn niet langer overdraagbaar op een koper. Neem hiervoor contact op met de betreffende leverancier.

Hoe lang lopen de contracten nog en wat is de eventuele afkoopsom? Afkoopsom:

Duur:

Vaste lasten 10 G.

Als er sprake is van erfpacht of opstalrecht hoe hoog is dan de canon per jaar?

Heeft u alle canons betaald?	N.v.t
Is de canon afgekocht?	N.v.t

Zo ja, tot wanneer?

Vaste lasten 10 H.

Heeft u alle gemeentelijke belastingen die u verschuldigd bent al betaald?	Ja
Zijn er variabele bedragen voor gemeenschappelijke poorten, inritten of terreinen?	Nee

Zo ja, hoe hoog?

Zo ja, waarvoor?

Vaste lasten 10 I.

Heeft u, om in de straat te parkeren, een parkeervergunning nodig?	Nee
Hoeveel parkeervergunningen kunnen er maximaal worden aangevraagd?	
Wat zijn de kosten voor deze parkeervergunning per jaar?	

Garanties 11 A.

Vragenlijst

Zijn er lopende onderhoudscontracten en/of garantieregelingen overdraagbaar aan de koper? (Zoals dakbedekking, cv-installatie, dubbele beglazing, etc.)	Ja
---	----

Zo ja, welke?	Gezamenlijk onderhoudscontract CV ketel €160,- per jaar. Garantie dakbedekking via VVE
---------------	--

De VvE en onderlinge verhoudingen 12 A.

Is de VvE ingeschreven in het Handelsregister (Kamer van koophandel)?	Ja
Inschrijvingsnummer Kamer van Koophandel:	86587242

De VvE en onderlinge verhoudingen 12 B.

Uit hoeveel appartementsrechten bestaat de VvE?	8
---	---

De VvE en onderlinge verhoudingen 12 C.

Is er een eigenaar met 50% of meer dan 50% van het aantal stemmen?	Nee
--	-----

De VvE en onderlinge verhoudingen 12 D.

Breukdeel van het aandeel in het appartementencomplex: Woning:	114/994e deel
Berging:	12/994e deel
Parkeerplaats:	4/994e deel

De VvE en onderlinge verhoudingen 12 E.

Aantal stemmen voor dit appartement:	130 van 994 stemmen in totaal.
--------------------------------------	--------------------------------

De bestuurder(s) ('het bestuur') 13 A.

Is er een professionele bestuurder?	Ja
-------------------------------------	----

De bestuurder(s) ('het bestuur') 13 B.

Zo nee, is de bestuurder lid van de VvE?	Ja
--	----

De vergadering van eigenaars 14 A.

Wordt er ten minste eenmaal per jaar vergaderd?	Ja
---	----

De vergadering van eigenaars 14 B.

Zijn er notulen en/of schriftelijke besluiten en actielijsten van de laatste twee vergaderingen beschikbaar?	Ja
--	----

Vragenlijst

De vergadering van eigenaars 14 C.

Lopen er procedures tot vernietiging van besluiten? Nee
Zo ja, om welke besluiten gaat het?

Verzekeringen 15 A.

Is er een collectieve opstalverzekering? Ja

Verzekeringen 15 B.

Is daar een 'appartementenclausule' in opgenomen? Ja

Verzekeringen 15 C.

Is er een collectieve wettelijke aansprakelijkheidsverzekering? Ja

Het reservefonds, meerjarenonderhoudsplan (MJOP) en bijdrage VvE 16 A.

Is er een reservefonds? Ja
Hoe hoog is het reservefonds en wat is de peildatum? Bedrag: 8000
Datum: 30-07-2024

Het reservefonds, meerjarenonderhoudsplan (MJOP) en bijdrage VvE 16 B.

Is er een meerjarenonderhoudsplan aanwezig? Ja
Hoe oud is het meerjarenonderhoudsplan en welke periode bestrijkt het plan? Jaar: Het MJOP is in november 2022 opgesteld
Periode: Loopt van 2022 tot 2036

Het reservefonds, meerjarenonderhoudsplan (MJOP) en bijdrage VvE 16 C.

Zo nee, hoe wordt vastgesteld wat moet worden gereserveerd voor groot onderhoud?

Het reservefonds, meerjarenonderhoudsplan (MJOP) en bijdrage VvE 16 D.

Te betalen maandelijkse bijdrage is in totaal: 110
Waarvan:
Exploitatiekosten (servicekosten) 66
Reservering voor onderhoud 44
Stookkosten (voorschot)

Vragenlijst

Het reservefonds, meerjarenonderhoudsplan (MJOP) en bijdrage VvE 16 E.

Zijn er eenmalige en/of incidentele bijdragen verschuldigd? Nee
Zo ja, waarvoor, wat is het bedrag en wanneer moeten deze worden betaald?

Bedrag:

Te voldoen per:

Het reservefonds, meerjarenonderhoudsplan (MJOP) en bijdrage VvE 16 F.

Zijn alle aan de VvE verschuldigde bedragen betaald? Ja
Zo nee, welke niet?

Nadere informatie 17 A.

Overige zaken (Overige zaken die de koper naar uw mening moet weten)

Er is een deel van het platdak gesplitst en behoort toe aan het appartementsrecht van dit appartement. Het betreft circa 13 M2 platdak in een hoek aan de zij- en voorkant van het appartement (boven). Aan de zijkant zal een dakterras worden gerealiseerd van circa 5m2 conform schets in move dossier.

Gauw



Gauw is een dorp in de gemeente Súdwest-Fryslân, het dorp ligt ten noordoosten van Sneek. De plaatsnaam van het dorp is afgeleid van de oorspronkelijke naam van een deel van de Sneeker Oudvaart en duidt op een 'parochieweg', waarmee de vaart werd bedoeld.

Het dorp was oorspronkelijk voornamelijk een boerendorp. Samen met de dorpen Goënga, Loënga, Offingawier en Scharnegoutum vormde Gauw in de Middeleeuwen een verbond, de Sneker Vijfga.

Het dorp had vroeger twee kerken, de Gereformeerde Kerk uit 1896 en de Hervormde Kerk. Tegenwoordig wordt de Gereformeerde Kerk gebruikt als een opslagplaats.

Gauw heeft zelf geen basisschool meer. Basisonderwijs is o.a. te volgen in Sibrandabuorren, Scharnegoutum en Sneek. Voortgezet onderwijs is op grote schaal te volgen in de stad Sneek

Gauw ligt op ca. 6 kilometer afstand van Sneek, een grotere stad in de provincie Friesland. Hier kun je genieten van meer stedelijke voorzieningen, zoals winkels, restaurants en evenementen.

Op korte afstand van Gauw is tevens het Sneekermeer gelegen, dit bereikt u in 5 minuten autotijd en 10 minuten op de fiets. Hier kunt u genieten van vele watersportactiviteiten.

Wist je dat Gauw...

- een terpdorp is?
- zo'n 350 inwoners telt?
- als enig Wymbritseradiel dorp ook bij de dorpenreeks van de Legaen hoort?
- een eigen dorpshuis, Us Gebou, met een sportveld heeft?



Wonen in

Friesland is een prachtige provincie met een eigenzinnig karakter. Van Waddenzee tot Drents-Friese Wold en van Lauwersmeer tot IJsselmeer. Tot de rand toe gevuld met onontdekte plekjes en eindeloze luchten. Wonen in Friesland verveelt nooit! Ga er op uit met je (huur)boot om een tocht te maken over een van de prachtige meren. Of bezoek de 11-steden met ieder hun eigen karakter en eigen fontein. Tijdens een vrij weekend pak je de veerdienst naar één van de Waddeneilanden en ga op avontuur op deze schitterende plekken midden in de in 2009 tot UNESCO werelderfgoed uitgeroepen Waddenzee.



Friesland

Skûtsjesilen

Een skûtsje is een houten of stalen Friese tjalk gebouwd voor het vervoer van vracht in Friesland. Afhankelijk van het seizoen vervoerden ze mest, aardappelen en andere bulkgoederen. Het skûtsjesilen is pas sinds eind van de jaren '20 bekend in Friesland. Het is een belangrijk stuk Friese folklore en traditie. Aan de wedstrijd mogen 14 schepen meedoen met daarop 14 personen aan bemanning. De skûtsjes vertegenwoordigen alle een dorp of stad. Dit evenement vindt in de zomer plaats en is geweldig om mee te maken.

De Hypotheekshop Sneek



Wij, **de Hypotheekshop Sneek**, adviseren, bemiddelen en bieden nazorg op het gebied van hypotheek en andere financiële producten. Wij hebben ons vak gemaakt van het adviseren en begeleiden van klanten bij financiële vraagstukken.

Jij bent uniek. Daarom willen we eerst 'alles' van je weten voordat we aan de slag gaan. Jouw persoonlijke situatie is altijd ons vertrekpunt. We geloven dus niet in standaardproducten, maar in een advies dat alleen bij jou past. Alleen dan word je ook een tevreden klant en weten we dat je graag bij ons terugkomt. Het afsluiten van een hypotheek is de belangrijkste financiële beslissing in je leven. Wij helpen je om die beslissing zo goed mogelijk te nemen. Door daarna jouw hypotheek goed in de gaten te houden, zorgen we ervoor dat jouw hypotheek optimaal op je persoonlijke situatie blijft afgestemd. Zodat je dus ook in de toekomst kunt genieten van financiële nachtrust.

sneek92@hypotheekshop.nl
0515 - 43 15 43

Persoonlijk contact

Wij hechten veel waarde aan heldere communicatie met korte lijnen. Loop gerust eens binnen bij ons kantoor, de koffie staat voor je klaar!

Je vindt ons kantoor midden in het centrum van Sneek aan het Oud Kerkhof 4, bij Makelaardij Sneek en Wonen aan water Makelaars.



Vrijblijvend & persoonlijk advies voor jou specifieke situatie.

Een eerste gesprek is altijd kosteloos en vrijblijvend. Tijdens dit gesprek nemen we alle tijd voor jou en bespreken we wat we voor jou kunnen betekenen tegen welke kosten. Arjan en Lykele, onze hypotheekadviseurs, voorzien je van goed en onafhankelijk advies. Maar ook Jildou, commercieel medewerker hypotheek, staat voor je klaar! Met onze jarenlange ervaring kun jij de juiste keuze maken.

Over ons

Makelaardij Sneek is hét makelaarskantoor van Sneek en Zuidwest Friesland. Met ruim 30 jaar ervaring is Makelaardij Sneek uitgegroeid tot de toonaangevende makelaar in de regio. Elke dag werken wij met grote inzet en vooral veel plezier aan uw woonwensen. Het verkopen of kopen van een huis is een grote stap. Daarom is het fijn om te weten dat u op onze persoonlijke aandacht en deskundigheid kunt rekenen

Want, naast onze vakkennis, bouwen wij structureel aan duurzame klantrelaties. Wij willen het verhaal achter de koop of verkoop van uw pand leren kennen. Wat is uw persoonlijke situatie? Wat zijn uw woonwensen? Waarom wilt u (ver)kopen?

Door een beeld te krijgen van uw persoonlijke ambities en mogelijkheden, kunnen wij de juiste keuzes maken. De combinatie van deze kennis en onze ervaring leidt tot een optimaal resultaat.

Makelaardij Sneek is een laagdrempelig kantoor en beschikt over de mooiste woningetalage, in de binnenstad van Sneek.

Wij zijn een full-service NVM makelaardij, waar u terecht kunt voor verkoop, aankoop, taxaties en hypotheekadvies.

Laat Makelaardij Sneek ook úw makelaar zijn!



Anne Stenekes
NVM Makelaar / Taxateur



Theo Groen
NVM Makelaar



Wendel van der Zee
Medewerker binnendienst



Jinke Koopmans
Medewerker binnendienst

Ook snel de waarde van jouw woning weten?

Vraag dan vrijblijvend een gratis waarde-bepaling aan!



ZIEN WE ELKAAR SNEL?



**Makelaardij
Sneek**

Makelaardij Sneek

Oud Kerkhof 4, 8601 EE Sneek

0515-431543 | info@makelaardijsneek.nl



MAKELAARDIJSNEEK.NL