

Authentiek WONEN

Wordt dit
jouw nieuwe
recreatiewoning?



BEWAARSKOALLESTEECH 1 / WOUDSEND



**Makelaardij
Sneek**

- * Uniek Rijksmonument
- * Exclusieve B&B

Tel. 0515-431543

info@makelaardijsneek.nl

Welkom

Wij zijn er voor al je vragen rondom wonen en meer!

Jij bent dus op zoek naar een nieuwe woning. Om jou zo goed mogelijk te helpen hebben wij in deze woningbrochure alle belangrijke punten op een overzichtelijk manier op een rijtje gezet, zodat jij goed geïnformeerd op pad kan. Alle belangrijke woning kenmerken, de plattegronden en informatie over de omgeving kun je zo rustig in jouw tijd bestuderen en wie weet wordt dit jouw thuis!

Nog geen bezichtiging gehad?
Bel of mail ons voor een afspraak!

Jouw makelaar



Theo Groen

06-50250082

0515-431543

info@makelaardijsneek.nl

BEWAARSKOALLESTEECH 1 / WOUDSEND

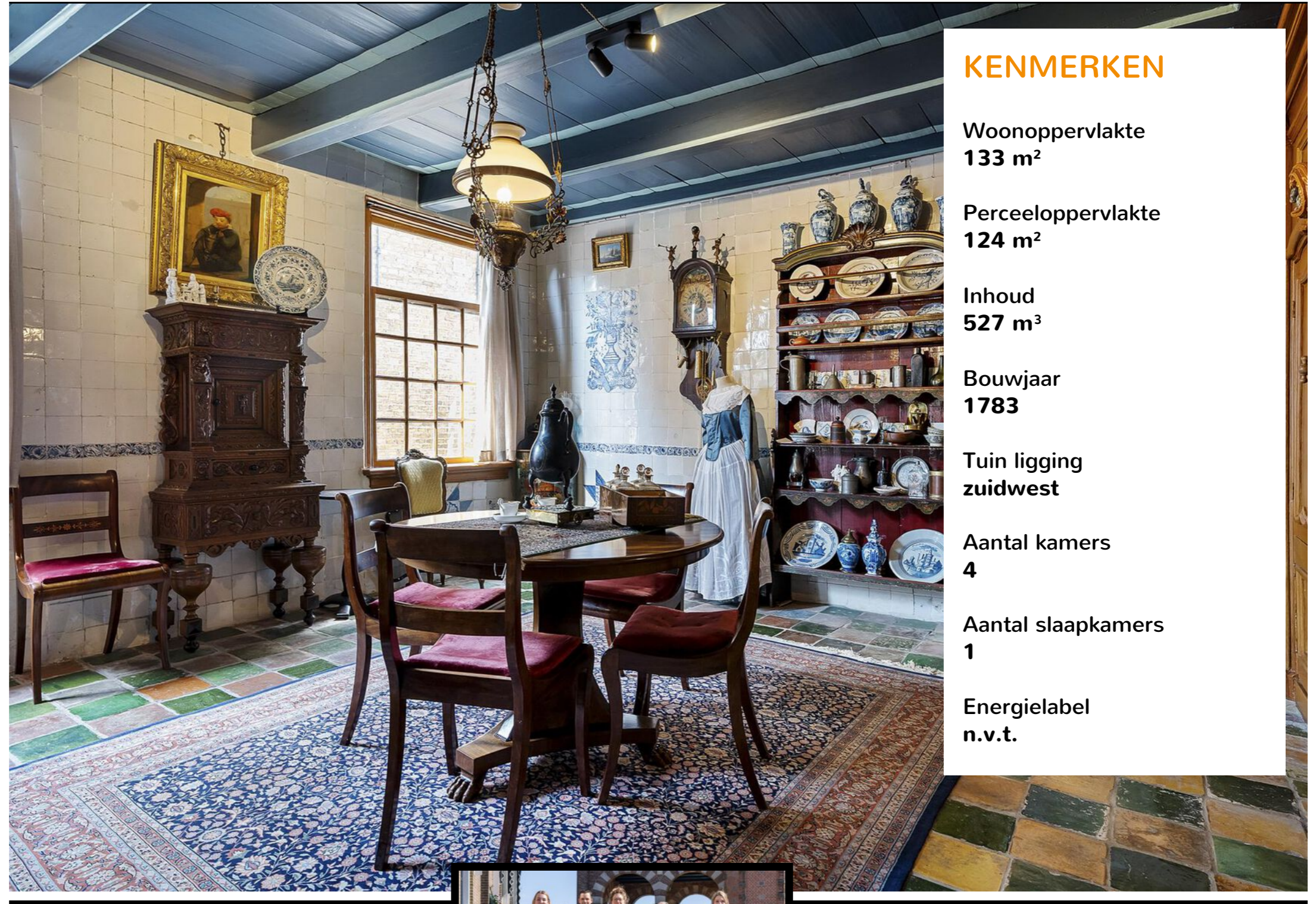

KENMERKEN

Woonoppervlakte
133 m²

Perceeloppervlakte
124 m²

Inhoud
527 m³

Bouwjaar
1783

Tuin ligging
zuidwest

Aantal kamers
4

Aantal slaapkamers
1

Energie label
n.v.t.

BEKIJK DE WONING
OMSCHRIJVING
OP PAGINA **4**



Wij helpen je graag verder!

Wil je meer informatie of
een afspraak plannen?
Bel naar **0515-431543**



ONTMOET HET
TEAM VAN



Omschrijving

BEWAARSKOALLESTEECH 1 / WOUDSEND

Parel van Woudsend! Een volledig gerestaureerde, voormalige kapiteinswoning, met een zeer waardevolle, authentieke inrichting, ingericht t.b.v. volledig gelijkvloers wonen, thans in gebruik als Bed and Breakfast.

Het betreft hier een uniek Rijksmonument, bestaand uit oorspronkelijk twee huizen, bouwjaar vermoedelijk ca. 1750 en ca. 1783 (zie gevelsteen). Aantrekkelijk gelegen in het historisch centrum van Woudsend, op loopafstand van het doorgaande vaarwater, de Ie.

Een zeer unieke woning met origineel interieur. Het pand is in 2013 toegelaten tot Rijksmonument, in verband met de zeldzaamheid en originaliteit van deze woning. Met name het interieur met zijn tegelwanden, tegeltableaus, bedstee wanden en schouwen is uniek te noemen in de gemeente Súdwest-Fryslân. Het pand wordt nu gebruikt als oudheidskamer en als een exclusieve bed & breakfast. Er rust echter een permanente woonbestemming met als bijkomende mogelijkheid een B & B invulling. Thans ingericht voor volledig gelijkvloers wonen.

Voordat de totale restauratie van het pand plaatsvond is er een oudheidkundig rapport opgemaakt en is er kleurenonderzoek gedaan, waarna de volledige restauratie plaats heeft

gevonden, onder toezicht van een Rijksarchitect. De werkzaamheden zijn vakkundig uitgevoerd, door uitsluitend gerenommeerde specialisten, waarbij tot aan het kleinste detail aandacht is besteed. Waar ook maar enigszins mogelijk is gekozen voor behoud van de originele materialen en detaillering. Ook al het installatiewerk is vernieuwd. Het resultaat is werkelijk een erg prachtig, authentiek pand, in voortreffelijke staat van onderhoud en met toevoeging van modern comfort. Wat een bijzondere uitstraling! U raakt hier niet snel op uitgekeken... Daarom ook de bijnaam "De Parel van Woudsend". In 2019 is de restauratie afgerond en is het pand in gebruik genomen.

De 1e verdieping is op dit moment nog niet opnieuw ingedeeld en kan daardoor nog naar eigen behoefte worden benut. Het creëren van slaapkamers met en/of badkamer is mogelijk omdat alle benodigde leidingen al in aanwezig zijn. Naast de woning is een flinke binnenplaats aanwezig (ca. 24 m²), ingericht met een fors terras + berging.

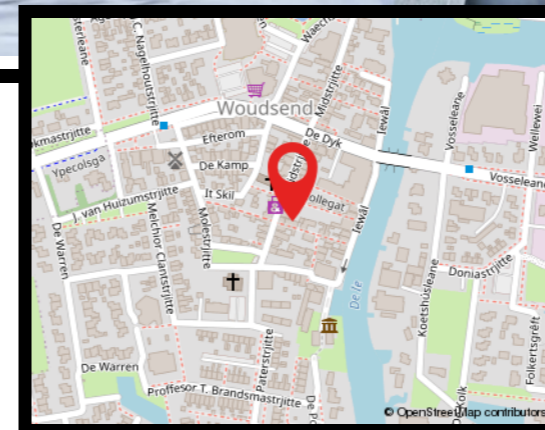
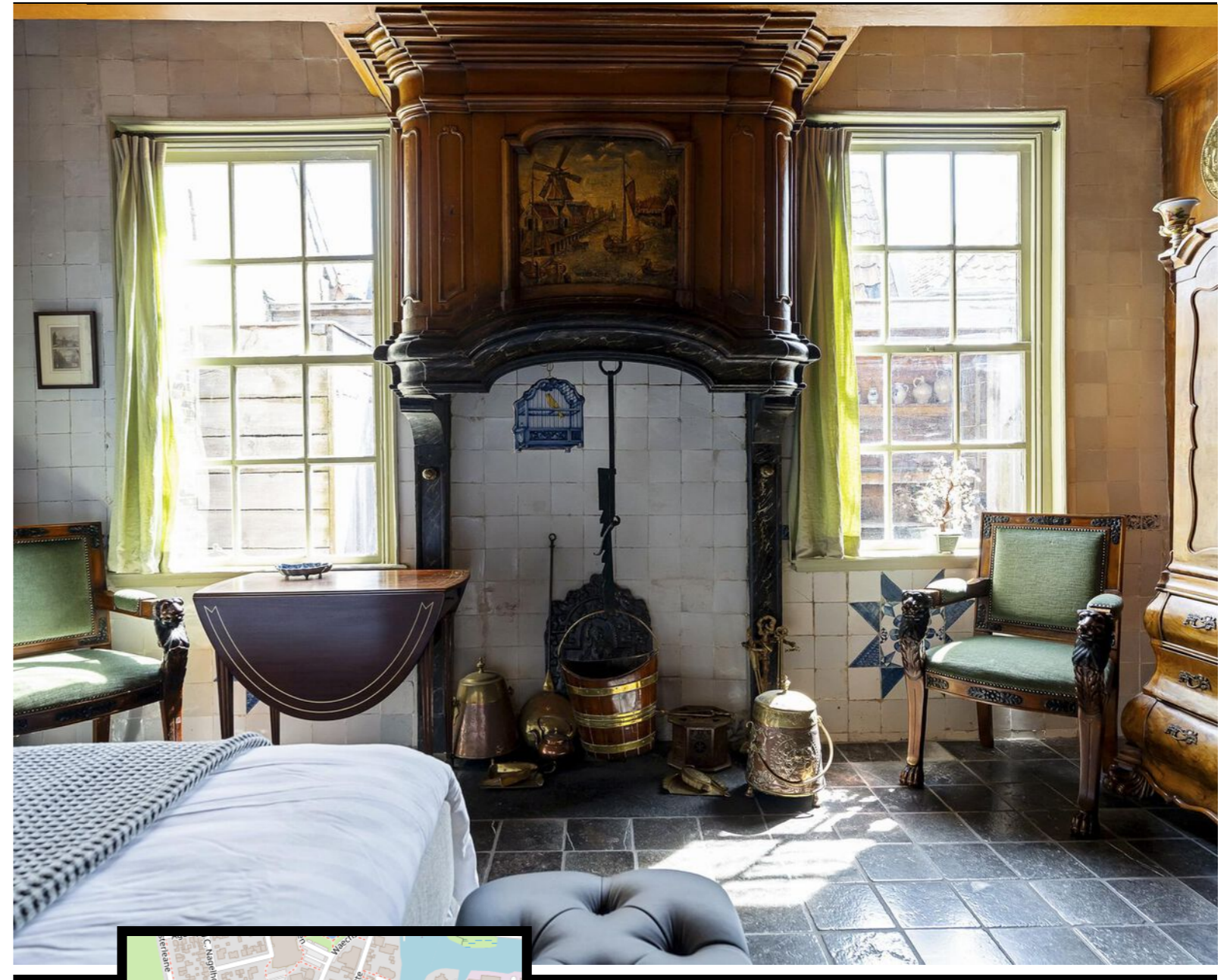

Hallo, wat leuk dat je interesse hebt in deze woning! Deze aandacht vinden wij natuurlijk hartstikke fijn. Daarnaast maken wij graag van de gelegenheid gebruik om je nader kennis te laten maken met ons kantoor, onze verkoopfilosofie en onze strategische aanpak. Heb je na het lezen van deze brochure vragen over de woning of over onze aanpak? Of wil je vrijblijvend gratis verkoopadvies voor je huidige woning? Wij staan graag voor je klaar! Bel ons op 0515-431543 of mail naar info@makelaardijsneek.nl

Extra Informatie

Bij serieuze interesse kan op locatie door de eigenaar gedetailleerde informatie over het pand worden verstrekt. Tevens is het om de B&B functie voort te zetten.

Filmdocumentaire over de restauratie is online te bekijken op <https://www.youtube.com/watch?v=xo4q70-m9Qo>

Woudsend is een eeuwenoud dorp dat op een zandrug ligt die is ontstaan in de ijstijd. Het heeft een rijke geschiedenis en in de 18e eeuw was het dorp zeer welvarend met scheepsbouwers, reders, zeil- en mastmakers, kapiteins en houthandelaars. Bijzonder fraai zijn de houtzaagmolen "De Jager" en de molen "Mole 't Lam", beide nog steeds in gebruik en te bezoeken. Ook heeft Woudsend pittoreske stegen en gezellige kleine straatjes waar je de elfstegentocht kunt wandelen door de borden in de stegen en de route op de website www.elfstegentochtwoudsend.nl te volgen. Verder staat Woudsend bekend om haar ruimte, rust en watersport en biedt een schitterende uitvalbasis om Friesland te ontdekken. In het dorp zijn diverse uitstekende restaurants te vinden.

INDELING

Begane grond:

Entree met open keuken v.v. originele estrik vloer, balkenplafond, tegeltableaus en een moderne keukenopstelling, toilet (wandcloset/riolering), trap eerste verdieping, imponerende woonkamer (ca. 22 m²) met 2 x bedstede, servieskast, balkenplafond, schitterende schouwpartij, sierbetimmeringen en estrikvloer, gang met meterkast en c.v. ketel, grote slaapkamer (ca. 22 m²) met vloerverwarming

1e verdieping:

2 extra slaapkamers mogelijk + badkamer (aansluitingen reeds aanwezig). Gehele dakbeschot gerenoveerd, geïsoleerd en v.v. nieuwe panlatten.

Bijzonderheden:

- * Bouwjaar vanaf 1750 en 1783.
- * Inhoud ca. 527 m³.
- * Woonoppervlak ca. 133 m².
- * Perceelgrootte 124 m².
- * Waterontharder 2018.
- * Overname inventaris bespreekbaar.
- * Voor als u echt iets bijzonders wil bezitten!

Extra Informatie

Huidige bestemming

Woonruimte t.b.v. recreatieve bewoning.

Kabel

Ja.

Riolering

Ja.

Alarm

Geen alarm aanwezig.

Zonwering

Geen buiten zonwering aanwezig.

Algemene bouwaard

Traditionele bouw.

Dak

Schilddak, hout onderschoten, vanaf buitenzijde geïsoleerd, gedekt middels keramische Hollandse dakpan.

Gevels

Buitengevels opgetrokken in steens metselwerk.

Kozijnen

Grenenhouten kozijnen, waar nodig vernieuwd in hardhout.

Schilderwerk

Professioneel geschilderd in 2019, door Lolle Schakel uit Lollum.

Vloeren

Begane grond betonvloeren. Vloer ouder slaapkamer en badkamer nieuw aangelegd, geïsoleerd en v.v. vloerverwarming. Verdieping houten vloer.

Plafonds

Originele balkenplafonds.

Asbest

Geen asbest gesignaleerd.

Erfdienstbaarheden

Rijksmonument; rechthoekig gebouw met schilddak.

Kruipruimte

Geen kruipruimte aanwezig.

Onroerend zaak belasting

€ 227,00

Waterschapslasten

€ 576,61

Rioolrechten

€ 205,45

Gasverbruik

Maandtermijn gas € 93,00

Forsenbelasting

€ 336,40

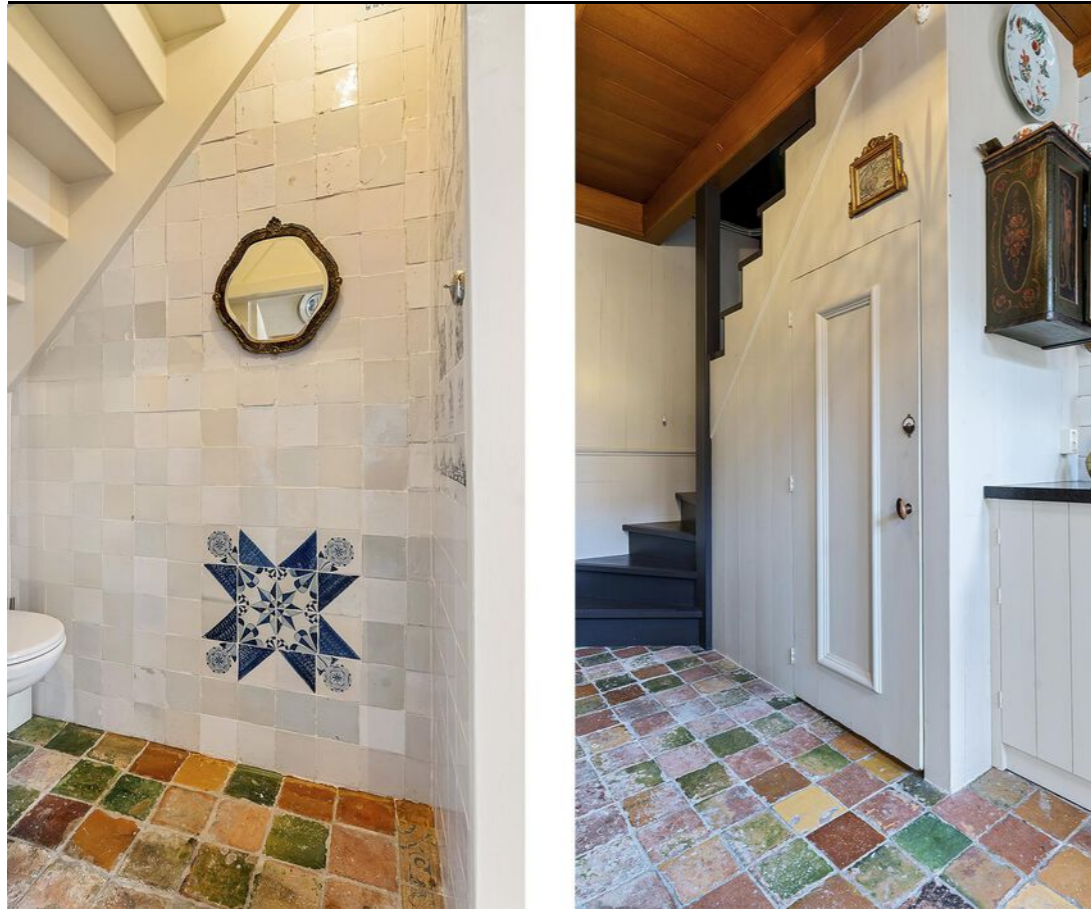







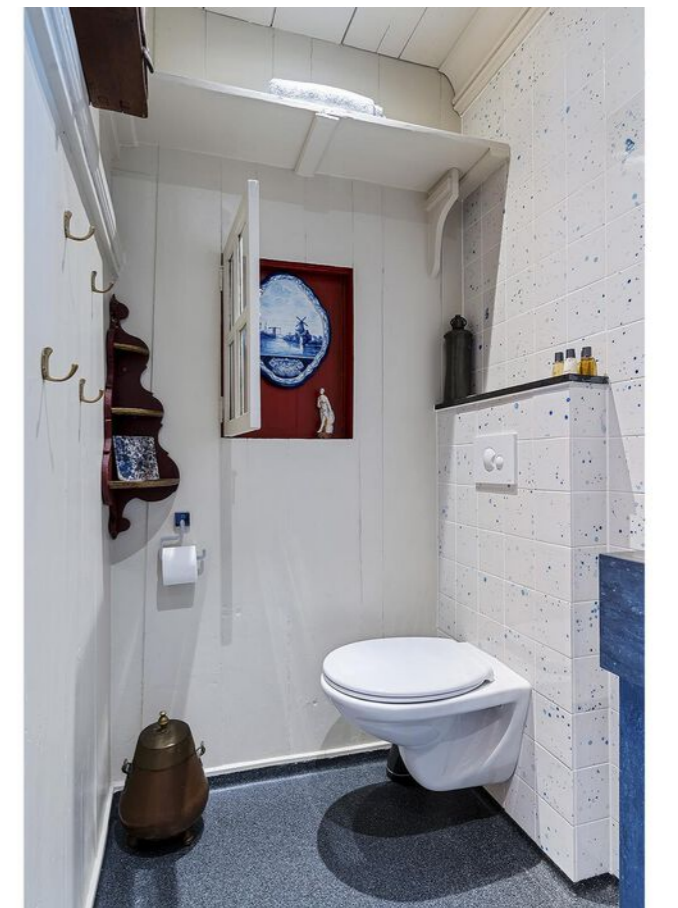
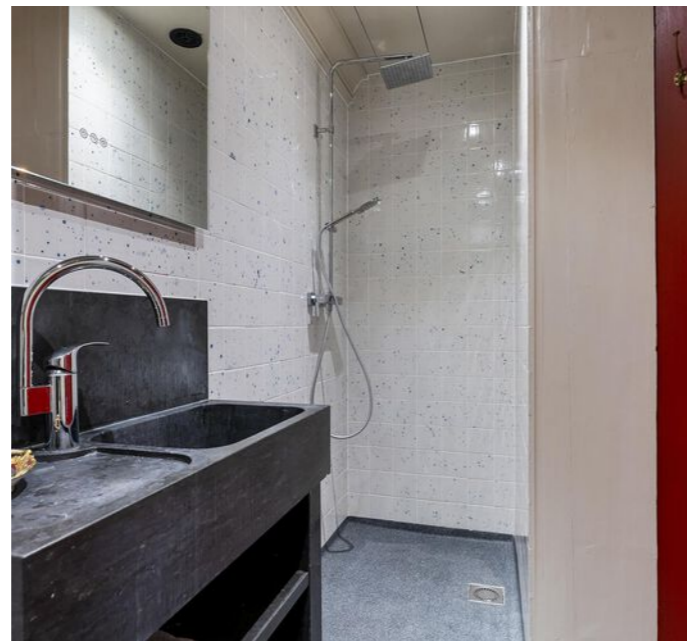





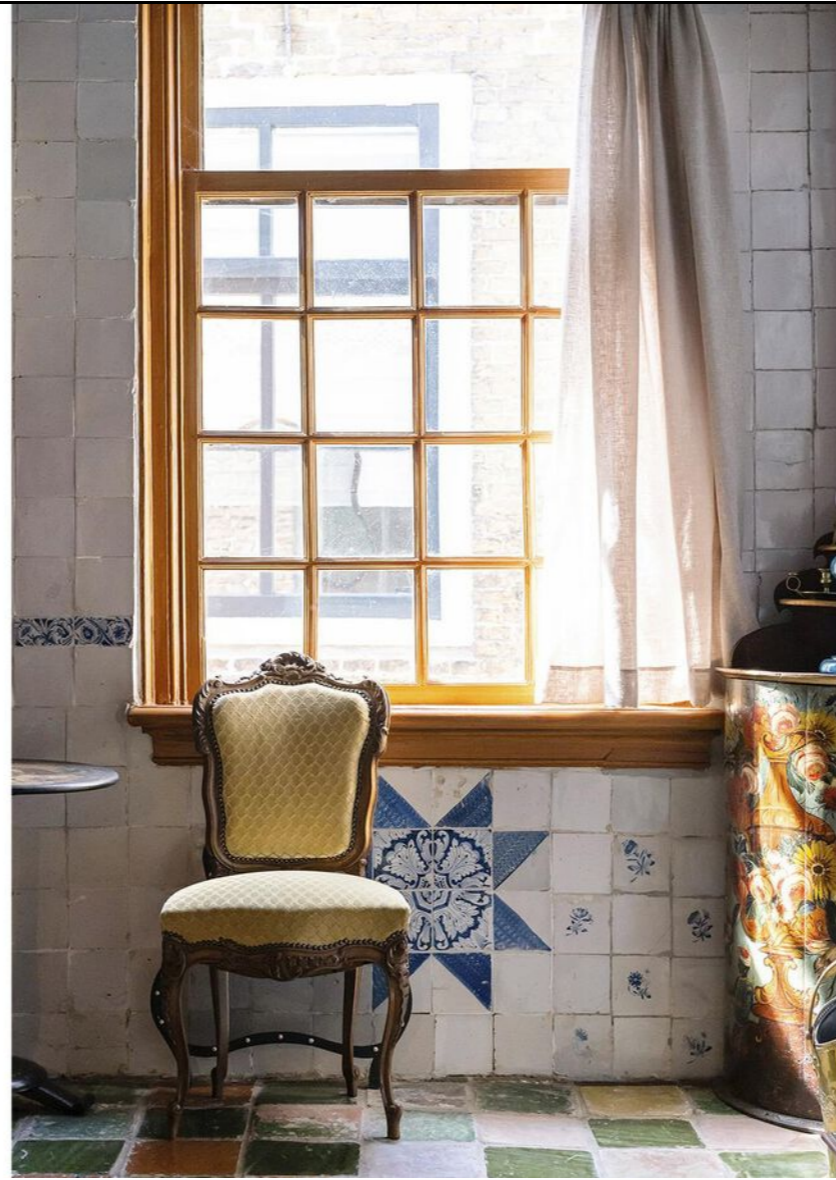



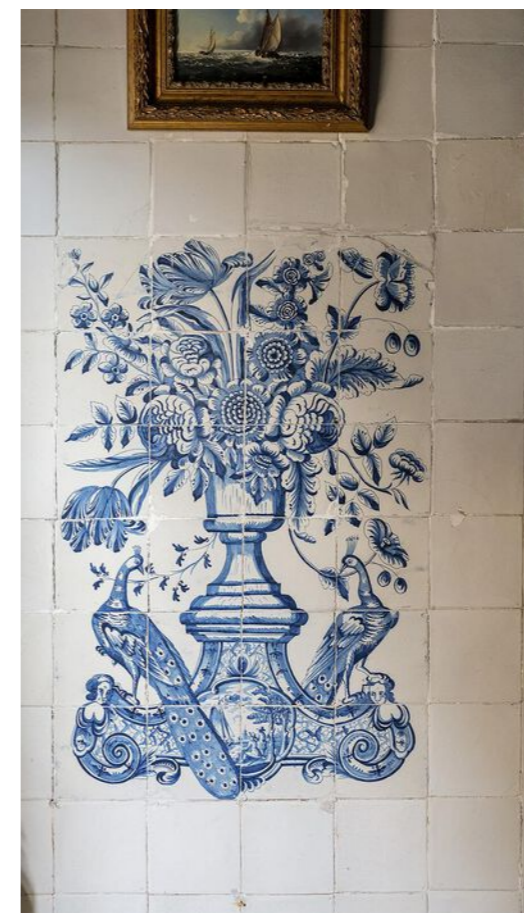
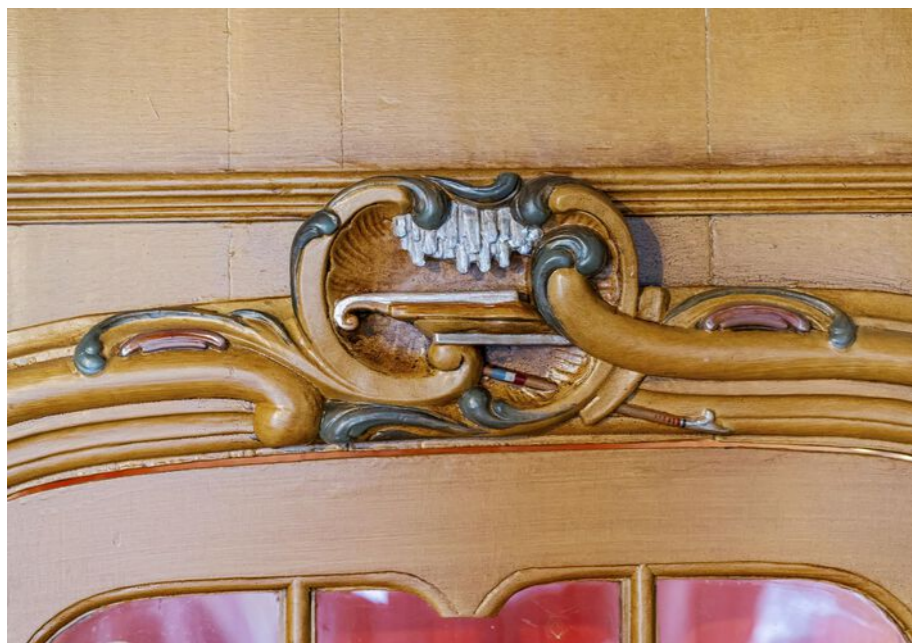

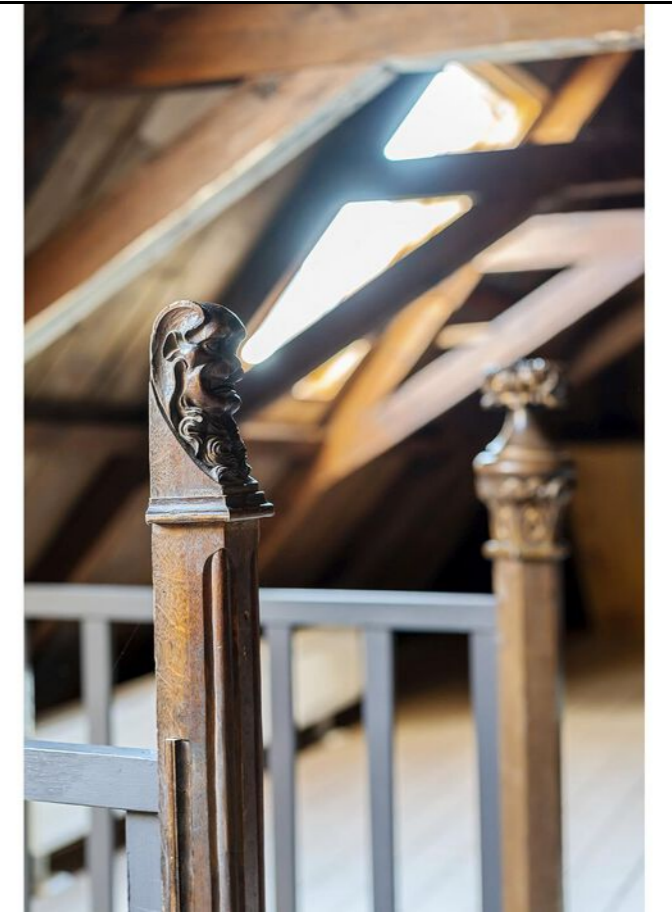
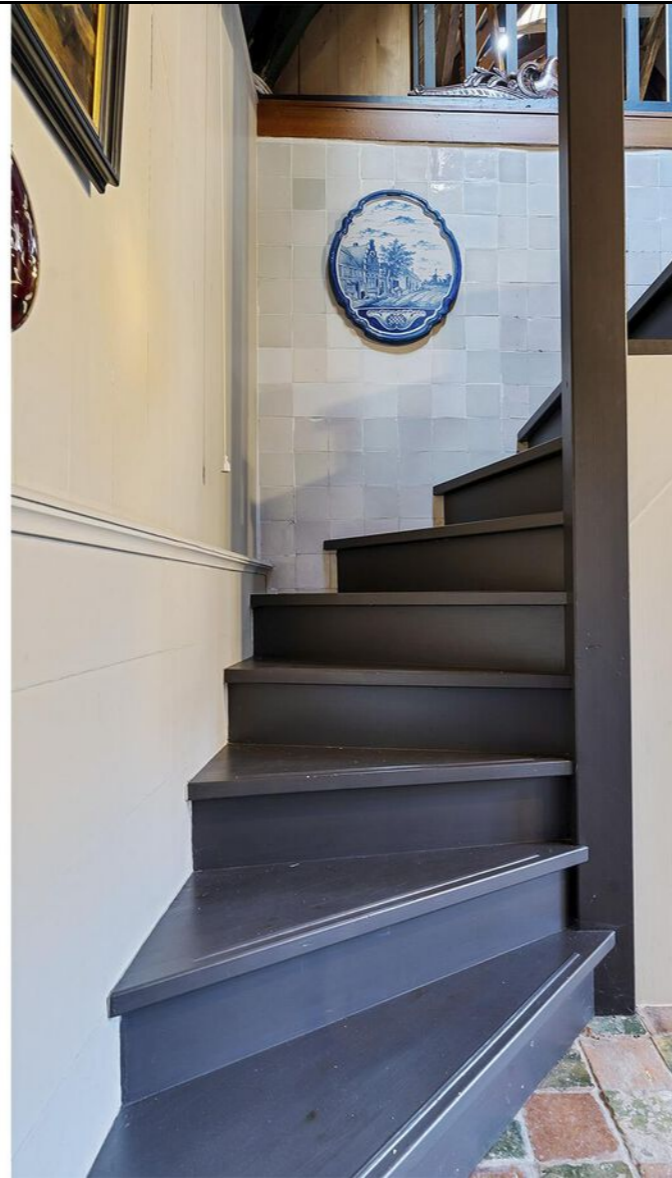
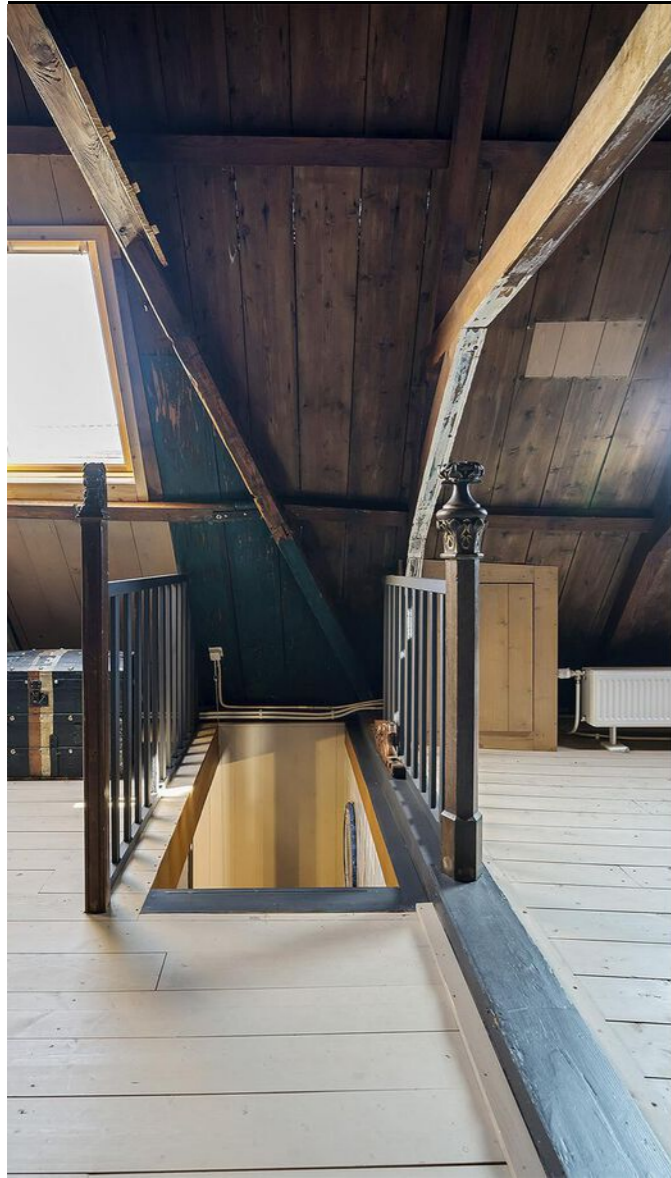



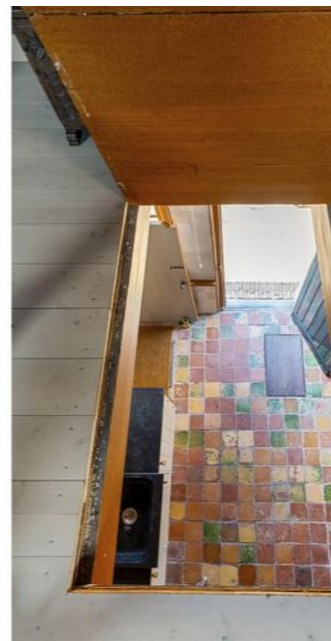
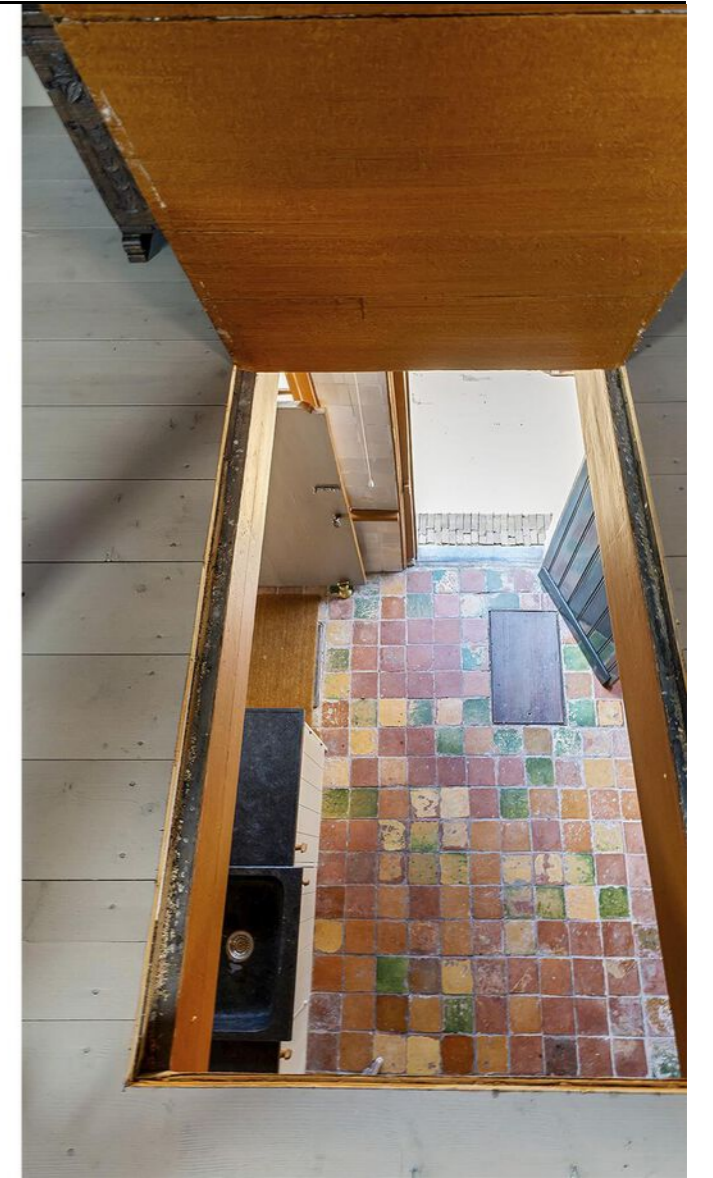
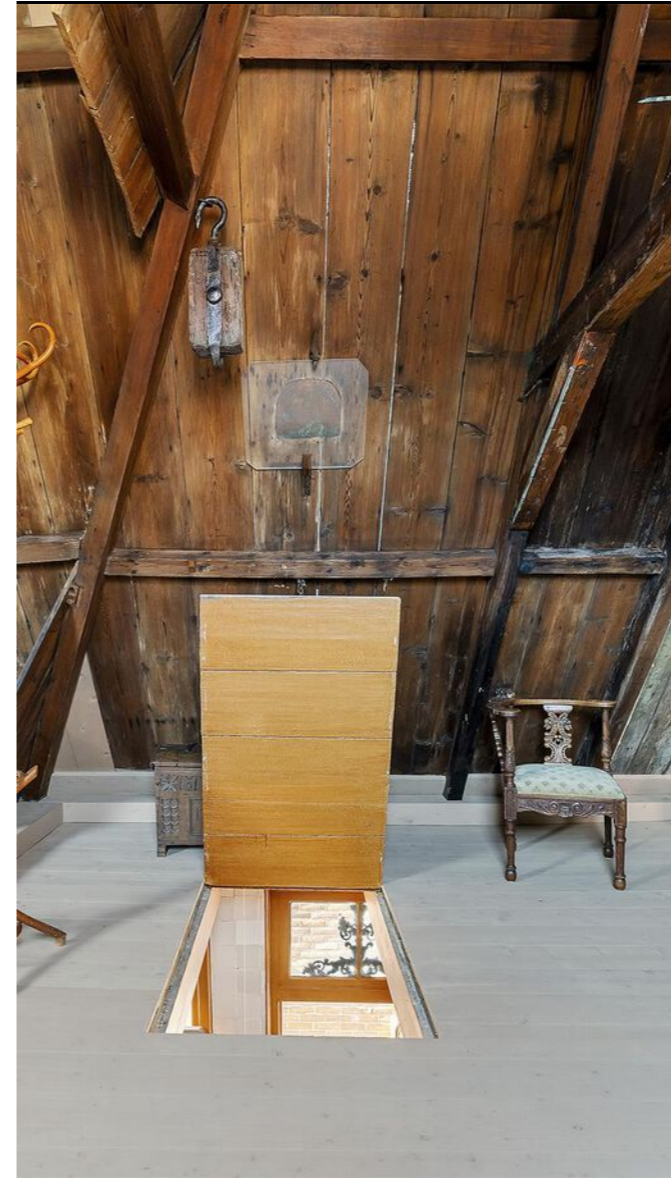















Plattegrond begane grond



Aan de plattegronden kunnen geen rechten worden ontleend.



Plattegrond 1e verdieping

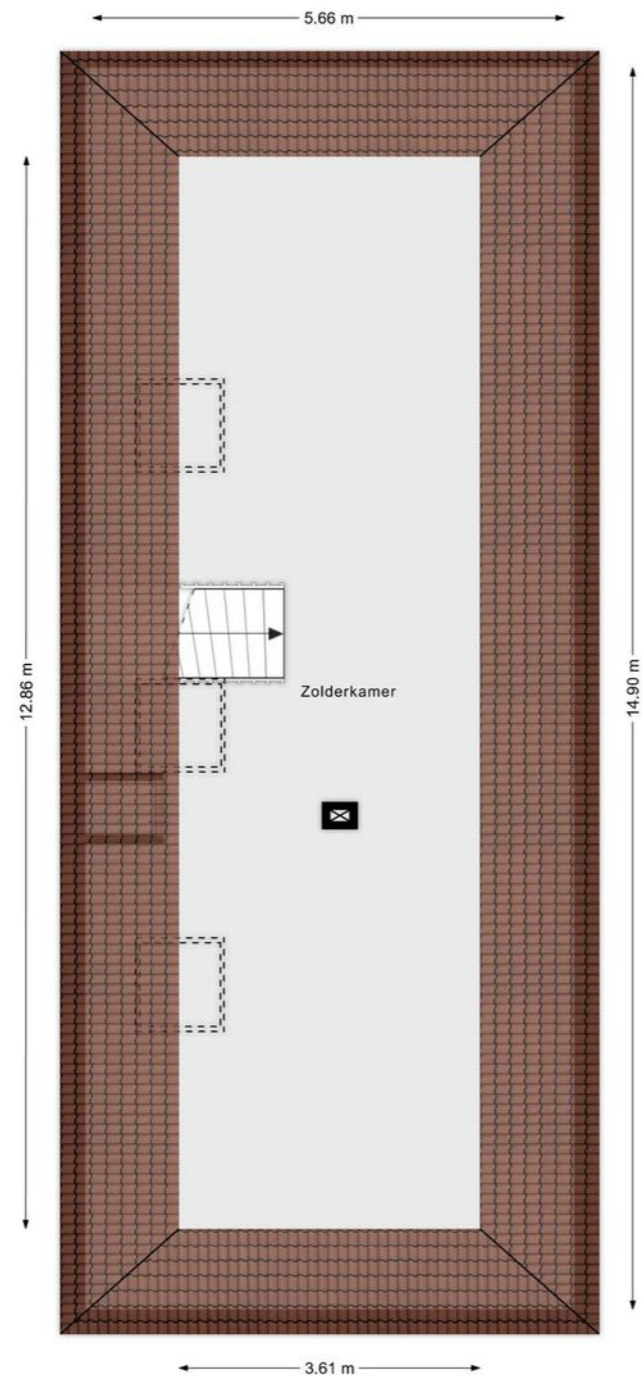

Aan de plattegronden kunnen geen rechten worden ontleend.



Plattegrond Overkapping

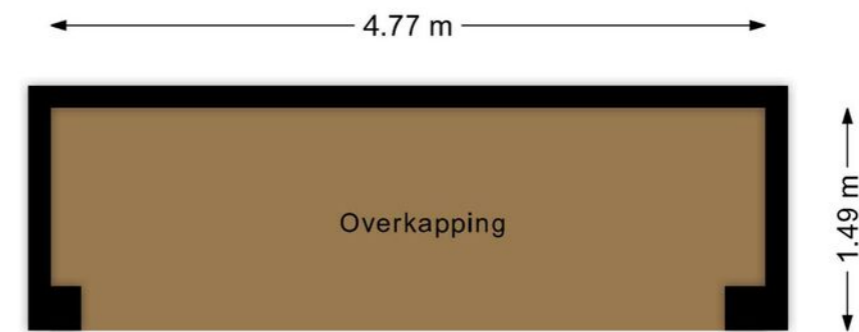

Aan de plattegronden kunnen geen rechten worden ontleend.



Plattegrond begane grond 3D

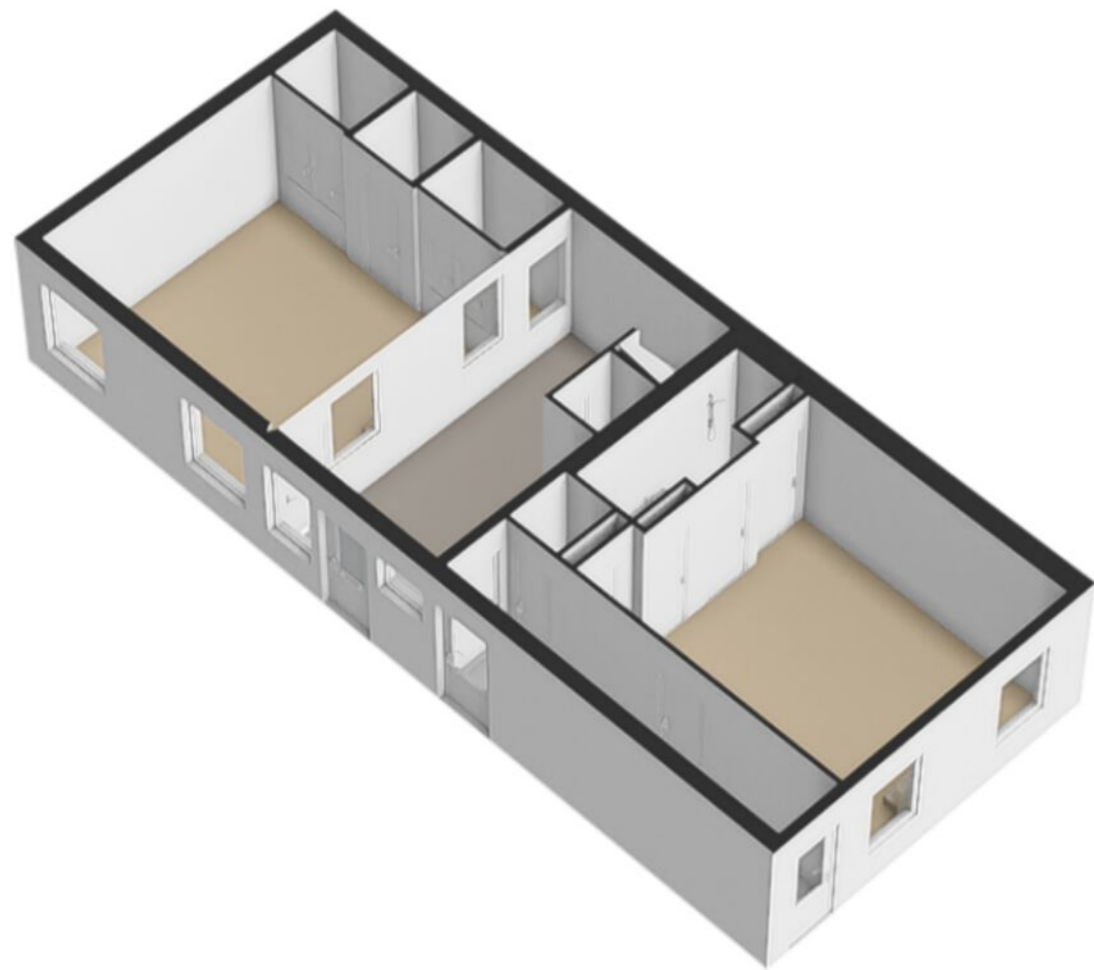

Plattegrond 1e verdieping 3D

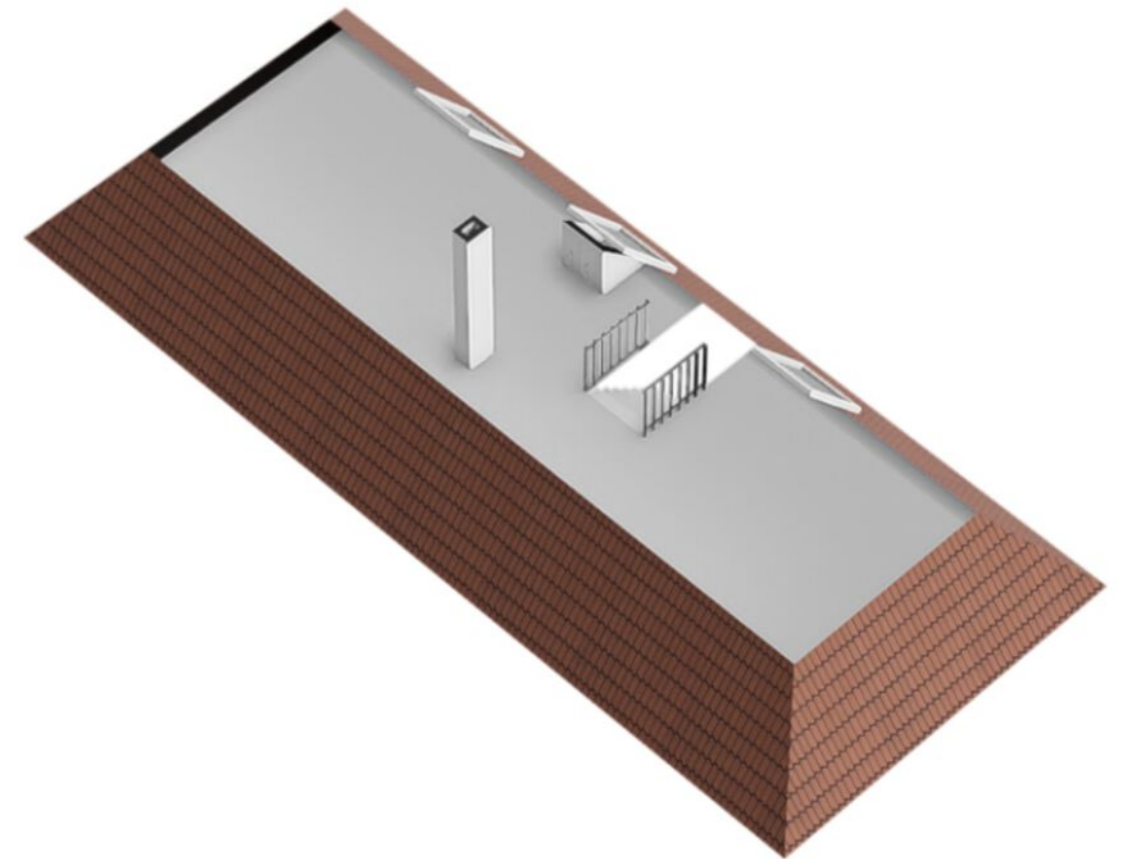

Plattegrond overkapping 3D

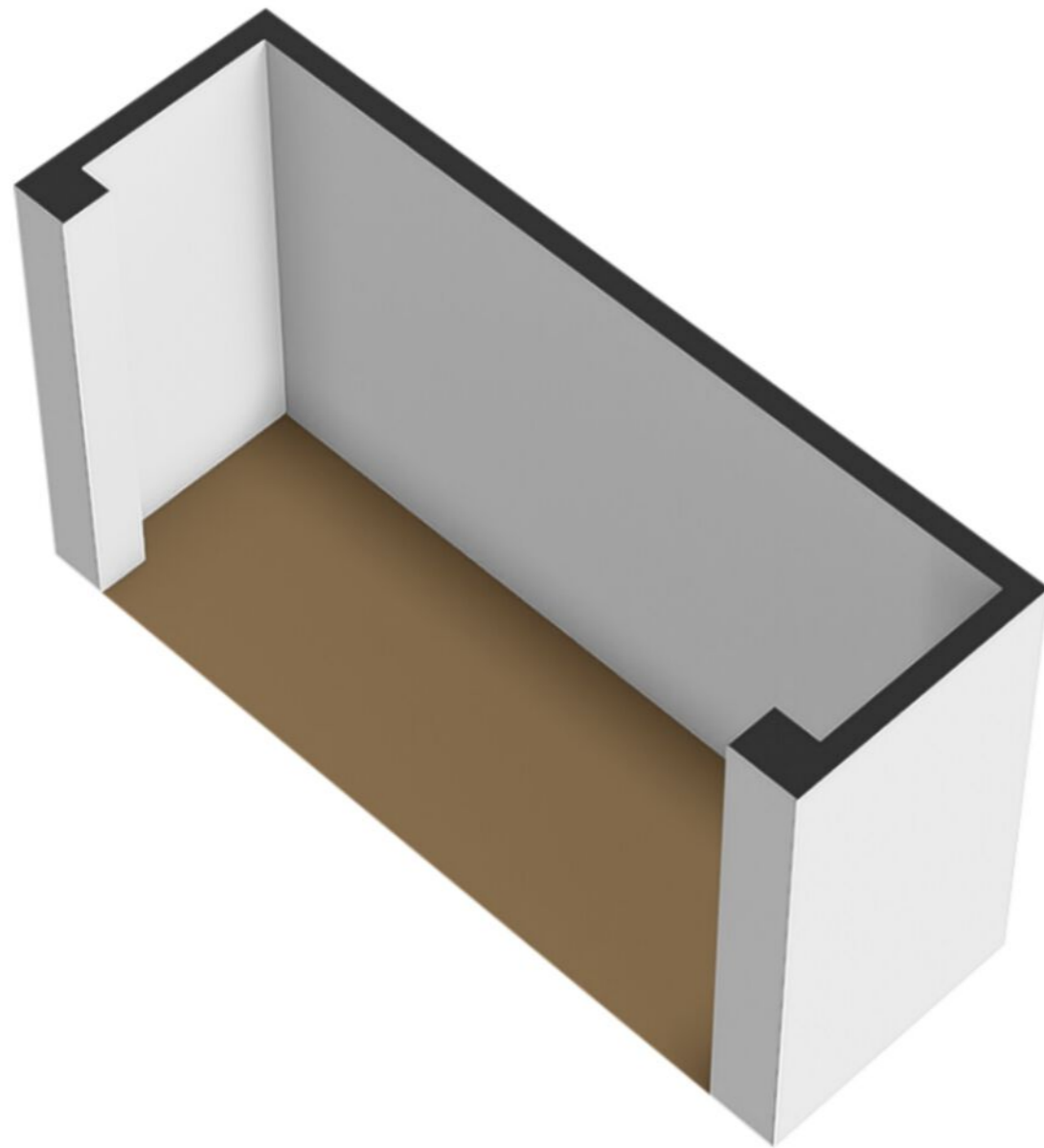

Kadaster



Lijst van zaken

Beschrijving	Blijft achter	Gaat mee	Ter overname
Woning - Interieur			
Raamdecoratie/zonwering binnen, te weten			
- gordijnrails	X		
- gordijnen	X		
Vloerdecoratie, te weten			
- plavuizen	X		
Woning - Keuken			
Keukenblok (met bovenkasten)			
	X		
Keuken (inbouw)apparatuur, te weten			
- koelkast	X		
- koffiezetapparaat	X		
Woning - Sanitair/sauna			
Toilet met de volgende toebehoren			
- toilet	X		
- toilethouder	X		
- toiletborstel(houder)	X		
Badkamer met de volgende toebehoren			
- douche (cabine/scherf)	X		
- wastafel	X		
- wastafelmeubel	X		
- toilet	X		
- toilethouder	X		
- toiletborstel(houder)	X		
Woning - Exterieur/installaties/veiligheid/energiebesparing			
Brievenbus	X		
(Voordeur)bel	X		
Rookmelders	X		
(Klok)thermostaat	X		

Lijst van zaken

Beschrijving	Blijft achter	Gaat mee	Ter overname
Telefoonaansluiting/internetaansluiting	X		
Warmwatervoorziening, te weten			
- CV-installatie	X		
Tuin - Inrichting			
Tuinaanleg/bestrating	X		
Tuin - Bebouwing			
Tuinhuis/buitenberging	X		
Kasten/werkbank in tuinhuis/berging	X		

Vragenlijst

Bijzonderheden 1 A.

Zijn er nadat u het perceel in eigendom hebt gekregen nog andere, eventuele aanvullende notariële of onderhandse akten opgesteld met betrekking tot het perceel? Nee

Zo ja, welke?

Bijzonderheden 1 B.

Zijn er mondelinge of schriftelijke afspraken gemaakt over aangrenzende percelen? Nee

(Denk hierbij aan regelingen voor het gebruik van een poort, schuur, garage, tuin, overeenkomsten met meerdere burens, toezeggingen, erfafscheidingen.)

Zo ja, welke zijn dat?

Bijzonderheden 1 C.

Wijken de huidige terreinafscheidingen af van de kadastrale eigendomsgrenzen? Nee

(Denk hierbij ook aan strookjes grond van de gemeente die u in gebruik heeft, of grond van u die gebruikt wordt door de burens.)

Zo ja, waaruit bestaat die afwijking?

Bijzonderheden 1 D.

Is een gedeelte van de woning, schuur, garage of schutting gebouwd op grond van de burens of andersom? Nee

Zo ja, graag nader toelichten:

Bijzonderheden 1 E.

Heeft u grond van derden in gebruik? Nee

Zo ja, welke grond?

Bijzonderheden 1 F.

Rusten er 'bijzondere lasten en beperkingen' op de woning en/of het perceel? (Bijzondere lasten en beperkingen kunnen privaatrechtelijke beperkingen zijn zoals (lijdende) erfdienstbaarheden (bijvoorbeeld een recht van overpad), kwalitatieve verplichtingen, kettingbedingen, vruchtgebruik, voorkeursrecht (bijvoorbeeld een eerste recht van koop), opstalrecht, erfpacht, huurkoop. Het kan ook gaan om publiekrechtelijke beperkingen zoals een aanschrijving van de gemeente in het kader van een illegale verbouwing)

Zo ja, welke? De woning is een Rijksmonument met de daarbij behorende lasten en lasten.

Bijzonderheden 1 G.

Vragenlijst

Is de Wet voorkeursrecht gemeenten van toepassing?

Bijzonderheden 1 H.

Is er een anti-speculatiebeding en/of zelfbewoningsplicht van toepassing op de woning? Nee

Zo ja, hoe lang nog?

Bijzonderheden 1 I.

Is er sprake van een beschermd stads- of dorpsgezicht of loopt er een procedure tot aanwijzing daartoe? Ja

Is er sprake van een gemeentelijk-, provinciaal-of rijksmonument of loopt er een procedure tot aanwijzing daartoe? Ja

Is er volgens het bestemmingsplan sprake van een beeldbepalend of karakteristiek object?

Bijzonderheden 1 J.

Is er sprake (geweest) van ruilverkaveling? Nee

Zo ja, moet u hiervoor ruilverkavelingsrente betalen? Nee

Zo ja, hoeveel en voor hoe lang? Bedrag:

Duur:

Bijzonderheden 1 K.

Is er sprake van onteigening? Nee

Bijzonderheden 1 L.

Is de woning of de grond geheel of gedeeltelijk verhuurd of bij anderen in gebruik? Nee

Zo ja: Is er een huurcontract/ gebruiksovereenkomst? Nee

Indien er geen contract of overeenkomst is, beschrijf hieronder wat (mondeling) met de huurder/ gebruiker is afgesproken:

Welk gedeelte is verhuurd/ in gebruik gegeven?

Welke delen vallen onder gezamenlijk gebruik?

Welke zaken zijn van de huurder en mag hij verwijderen bij ontruiming? (Bijvoorbeeld geiser, keuken, lampen.)

Heeft de huurder een waarborgsom gestort? Nee

Zo ja, hoeveel?

Heeft u nog andere afspraken met de huurders gemaakt? Nee

Zo ja, welke?

Vragenlijst

Bijzonderheden 1 M.

Is er over de woning een geschil/procedures gaande, al dan niet bij de rechter, huurcommissie of een andere instantie? (bijvoorbeeld onteigening/kwesties met burens, zoals erfdiensbaarheden, recht van overpad, erfafscheidingen e.d.)

Nee

Zo ja, welke is/zijn dat?

Bijzonderheden 1 N.

Is er bezwaar gemaakt tegen de waardebeschikking WOZ?

Nee

Zo ja, toelichting:

Bijzonderheden 1 O.

Zijn er door de overheid of nutsbedrijven verbeteringen of herstellingen voorgeschreven of aangekondigd die nog niet naar behoren zijn uitgevoerd?

Nee

Zo ja, welke?

Bijzonderheden 1 P.

Zijn er in het verleden subsidies of premies verstrekt die bij verkoop van de woning voor een deel kunnen worden teruggevorderd?

Nee

Zo ja, welke?

Bijzonderheden 1 Q.

Is de woning onbewoonbaar verklaard of in het verleden ooit onbewoonbaar verklaard geweest?

Nee

Zo ja, waarom?

Bijzonderheden 1 R.

Is er bij verkoop sprake van een omzetbelastingheffing? (Bijvoorbeeld omdat het een voormalig bedrijfsonroerendgoed is, of een woning met praktijkgedeelte, of omdat u pas ingrijpend verbouwd hebt.)

Nee

Zo ja, waarom?

Bijzonderheden 1 S.

Hoe gebruikt u de woning nu? (Bijvoorbeeld woning, praktijk, winkel, opslag)

Tweede woning Bed & Breakfast.

Is dat gebruik volgens de gemeente toegestaan?

Ja

Zo nee, heeft de gemeente dit strijdige gebruik wel eens bij u aangekaart?

Hoe heeft de gemeente dit strijdige gebruik bij u aangekaart?

Gevels 2 A.

Vragenlijst

Is er sprake (geweest) van vochtdoorslag of aanhoudend vochtige plekken op de gevels?

Zo ja, waar?

Gevels 2 B.

Zijn er (gerepareerde) scheuren/beschadigingen in/aan de gevels aanwezig?

Zo ja, waar?

Gevels 2 C.

Zijn de gevels tijdens de bouw geïsoleerd?

Nee

Zo nee, zijn de gevels daarna (deels) geïsoleerd?

Nee

Zo ja, wanneer heeft de isolatie van de gevels plaatsgevonden en met welk isolatiemateriaal?

Heeft u een certificaat of bewijs van het na-isoleren?

Nee

Is er sprake van volledige isolatie?

Nee

Zo nee, welke delen van de gevels zijn er niet geïsoleerd?

Gevels 2 D.

Zijn de gevels ooit gereinigd?

Zo ja, volgens welke methode en wanneer?

Dak(en) 3 A.

Hoe oud zijn de daken ongeveer? Platte daken:

Het platte dak op de buitenoverkapping is van 2018.

Overige daken:

De woning is een Rijksmonument. In 2018 is het dakbeschot volledig gerestaureerd, daarna geïsoleerd met een vijflaags isolatiedeken en nieuwe daklatten, herplaatsing pannen.

Dak(en) 3 B.

Heeft u last van daklekkages (gehad)?

Nee

Zo ja, waar?

Dak(en) 3 C.

Zijn er in het verleden gebreken geconstateerd aan de dakconstructie zoals scheve, doorbuigende, krakende, beschadigde en/of aangetaste dakdelen?

Vragenlijst

Zo ja, waar?

Dak(en) 3 D.

Heeft u het dak al eens (gedeeltelijk) laten vernieuwen c.q. laten repareren?

Zo ja, welk (gedeelte van het) dak en waarom?

Dak(en) 3 E.

Is het dak tijdens de bouw geïsoleerd? Platte daken:

Overige daken:

Zo nee, is het dak daarna geïsoleerd? Platte daken:

Overige daken:

Zo ja, wanneer heeft de isolatie plaatsgevonden en met welk isolatiemateriaal?

Heeft u een certificaat of bewijs van het na-isoleren?

Is er sprake van volledige isolatie? Platte daken:

Overige daken:

Zo nee, welke delen zijn er niet geïsoleerd?

Dak(en) 3 F.

Zijn de regenwaterafvoeren lek of verstopt? Nee

Zo ja, toelichting:

Dak(en) 3 G.

Zijn de dakgoten lek of verstopt? Nee

Zo ja, toelichting:

Kozijnen, ramen en deuren 4 A.

Van welk materiaal zijn de buitenkozijnen gemaakt? (bijvoorbeeld hout, kunststof of aluminium of een andersoortig materiaal) Hout.

Kozijnen, ramen en deuren 4 B.

Wanneer zijn de buitenkozijnen, ramen en deuren voor het laatst geschilderd? 2019.

Is dit gebeurd door een erkend schildersbedrijf? Ja

Zo ja, door wie? Lolle Schakel, Parrega.

Kozijnen, ramen en deuren 4 C.

Functioneren alle scharnieren en sloten? Ja

Vragenlijst

Zo nee, toelichting:

Kozijnen, ramen en deuren 4 D.

Zijn voor alle afsluitbare deuren, ramen etc. sleutels aanwezig? Ja

Zo nee, voor welke deuren, ramen etc. niet?

Kozijnen, ramen en deuren 4 E.

Is er sprake van isolerende beglazing? Nee

Zo ja, welk type glas?
(bijvoorbeeld HR, HR+, HR++ of HR+++; zie de glassponning waarin doorgaans staat vermeld welke type glas er is geplaatst)

Is er sprake van isolerende beglazing in de gehele woning? Nee

Zo nee, welke ramen zijn niet geïsoleerd?

Kozijnen, ramen en deuren 4 F.

Is er bij de isolerende beglazing sprake van condensvorming tussen het glas? (Denk aan lekkende ruiten.) Nee

Zo ja, waar?

Vloeren, plafonds en wanden 5 A.

Is er sprake (geweest) van vochtdoorslag of optrekkend vocht op de vloeren, plafonds en/of wanden?

Zo ja, waar? 18e eeuwse woning met muren zonder spouw.

Vloeren, plafonds en wanden 5 B.

Is er sprake (geweest) van schimmelvorming op de vloeren, plafonds en/of wanden? Nee

Zo ja, waar?

Vloeren, plafonds en wanden 5 C.

Zijn er (gerepareerde) of (verborgen) scheuren en/of beschadigingen in/aan vloeren, plafonds en/of wanden aanwezig?

Zo ja, waar?

Vloeren, plafonds en wanden 5 D.

Hebben zich in het verleden problemen voorgedaan met de afwerkingen? (Bijvoorbeeld loszittend tegelwerk, loslatend behang of spuitwerk, holklinkend of loszittend stucwerk, etc.)

Zo ja, waar?

Vragenlijst

Vloeren, plafonds en wanden 5 E.

Is er sprake (geweest) van gebreken aan de vloerconstructie, zoals scheve, doorbuigende, krakende, beschadigde en/of aangetaste vloerdelen?

Zo ja, waar?

Vloeren, plafonds en wanden 5 F.

Is er sprake van vloerisolatie?

Ja

Zo ja, wanneer heeft de isolatie van de vloer plaatsgevonden en met welk isolatiemateriaal?

In één woning, het B & B gedeelte, nu slaapvertrek is isolatie aangebracht met een nieuwe betonvloer met vloerverwarming.

Heeft u een certificaat of bewijs van het na-isoleren?

Nee

Is er sprake van volledige isolatie?

Nee

Zo nee, welke delen zijn er niet geïsoleerd?

Fundering, kruipruimte en kelder 6 A.

Is er sprake (geweest) van gebreken aan de fundering?

Niet bekend

Zo ja, waar?

Fundering, kruipruimte en kelder 6 B.

Is de kruipruimte toegankelijk?

Is de kruipruimte droog?

Zo nee of meestal, toelichting:

Fundering, kruipruimte en kelder 6 C.

Is er sprake van vochtdoorslag door de kelderwand?

Zo ja of soms, toelichting:

Fundering, kruipruimte en kelder 6 D.

Is de grondwaterstand in de afgelopen jaren waarneembaar gewijzigd of is er sprake van wateroverlast geweest?

Zo ja, heeft dit tot problemen geleid in de vorm van water in de kruipruimte c.q. kelder?

Zo nee, tot wat voor andere problemen heeft dit geleid?

Installaties 7 A.

Vragenlijst

Wat voor warmte-installatie(s) is/zijn er aanwezig in de woning? (bijvoorbeeld cv-installatie, WTW-systeem, WKO-systeem, (hybride) warmtepomp, airconditioning, zonneboiler, elektrische boiler, pelletkachel dan wel een andere installatie)

CV installatie. Bouwjaar 2018, één woning met badkamer heeft vloerverwarming. De rest van de woning heeft radiatoren en drie op de CV aangesloten luchtverwarmings-elementen.

Is/zijn de installatie(s) eigendom?

Ja

Zo nee, toelichting: (bijvoorbeeld de installatie(s) is/ zijn gehuurd of geleased. Tevens huur-/ leaseprijs vermelden)

Merk van de installatie(s):

Type(nummer) van de installatie(s):

Installatiedatum van de installatie(s):

2018.

Op welke datum is/zijn deze installatie(s) voor het laatst onderhouden?

Is het onderhoud uitgevoerd door een erkend bedrijf?

Ja

Zo ja, door wie?

Dorant, Installatietechniek Weidum.

Installaties 7 B.

Zijn er de afgelopen tijd zaken opgevallen ten aanzien van de installatie(s)? (bijvoorbeeld de cv-installatie moet meer dan 1 keer per jaar bijgevoerd worden of de installatie functioneert niet goed)

Nee

Zo ja, wat is u opgevallen?

Installaties 7 C.

Zijn er radiatoren die niet warm worden?

Nee

Zo ja, welke?

Installaties 7 D.

Zijn er radiatoren of (water)leidingen die lekken?

Nee

Zo ja, waar en welke?

Installaties 7 E.

Zijn er radiatoren of (water)leidingen die ooit zijn bevroren?

Nee

Zo ja, waar?

Installaties 7 F.

Heeft u vloerverwarming in de woning?

Ja

Zo ja, betreft dit elektrische vloerverwarming, vloerverwarming met warm water of anders? Elektrisch:

Nee

Vragenlijst

warm water: Ja

overig, namelijk

Waar bevindt zich de elektrische vloerverwarming?

Waar bevindt zich de vloerverwarming met warm water? In de slaapkamer en badkamer.

Waar bevindt zich de overige vloerverwarming?

Installaties 7 G.

Zijn er vertrekken die niet (goed) warm worden? Nee

Zo ja, welke?

Installaties 7 H.

Heeft de woning zonnepanelen die uw eigendom zijn? Nee

Heeft de woning zonnepanelen die worden gehuurd of geleased? Nee

Kan het huurcontract/ leasecontract worden overgenomen door koper? Zo ja, dan overnamecontract opvragen.

Hoeveel zonnepanelen zijn er aanwezig? Aantal:

Zo ja, blijven de zonnepanelen achter?

Wat is de capaciteit van één zonnepaneel?
(De capaciteit van zonnepanelen wordt uitgedrukt in Wattpiek (Wp).
Bijvoorbeeld één zonnepaneel levert 390 Wp.

Functioneren alle zonnepanelen?

Wat is het merk/ type van de zonnepanelen?

Maakt u gebruik van een app om de opbrengst van de zonnepanelen te bekijken?

Zo ja, welke?

In welk jaar zijn de zonnepanelen geplaatst en door wie? Jaar:

Installateur:

Is de btw over het aankoopbedrag teruggevraagd van de belastingdienst?

Hoeveel stroom heeft u het afgelopen jaar opgewekt? Jaar:

Aantal kWh:

Hoe lang zit er nog fabrieksgarantie op de zonnepanelen?

Zijn de zonnepanelen aangeschaft met subsidie?

Zo ja, moet de subsidie worden terugbetaald?

Zo ja, welk bedrag moet worden terugbetaald?

Installaties 7 I.

In welk jaar zijn voor het laatst de aanwezige schoorsteenkanalen/ rookgasafvoeren geveegd/gereinigd?

Vragenlijst

Installaties 7 J.

Wanneer heeft u de aanwezige schoorsteenkanalen voor het laatst gebruikt?

Is de trek van aanwezige schoorsteenkanalen goed?

Installaties 7 K.

Zijn er onderdelen van de elektrische installatie vernieuwd? (onder de elektrische installatie wordt verstaan alle elektra leidingen/ schakelaars stopcontacten, meterkast e.d.) Ja

Zo ja, wanneer en welke onderdelen? Volledige nieuwe installatie bij restauratie in 2018.

Zijn er gebreken aan de elektrische installatie? Nee

Zo ja, welke?

Installaties 7 L.

Is er een laadpaal aanwezig voor een elektrische auto? Nee

Zo ja, waar bevindt deze zich?

Blijft deze achter?

Installaties 7 M.

Is er mechanische ventilatie of een soortgelijk systeem aanwezig? Ja

Zo ja, functioneert dit systeem naar behoren? Ja

Zo nee, toelichting:

Wanneer is dit systeem voor het laatst onderhouden? In 2018 geplaatst met de restauratie.

Hoe oud is dit systeem ongeveer? 6 jaar.

Installaties 7 N.

Is er een domoticsysteem of een soortgelijk systeem aanwezig? (Een domoticsysteem bedient de verwarming, verlichting, verwarming, audio, ventilatie e.d. automatisch) Nee

Zo ja, functioneert dit systeem naar behoren?

Zo nee, toelichting:

Hoe oud is dit systeem ongeveer?

Installaties 7 O.

Zijn er rookmelders op iedere verdieping aanwezig? Ja

Zo ja, hoe oud zijn de rookmelders ongeveer? 2 jaar.

Vragenlijst

Sanitair, riolering en keuken 8 A.

Zijn er beschadigingen aan wastafels, douche, bad, toiletten, gootstenen en kranen? Nee

Zo ja, welke?

Sanitair, riolering en keuken 8 B.

Hoe oud is de badkamer ongeveer? 2018, 6 jaar.

Sanitair, riolering en keuken 8 C.

Lopen de afvoeren van wastafels, douche, bad, toiletten, gootstenen en kranen goed door? Ja

Zo nee, welke niet?

Sanitair, riolering en keuken 8 D.

Is de woning aangesloten op het gemeentelijke riool? Ja

Sanitair, riolering en keuken 8 E.

Zijn er gebreken (geweest) aan de riolering, zoals breuken, stankoverlast, lekkages, etc.? Nee

Zo ja, welke?

Sanitair, riolering en keuken 8 F.

Is er een andere voorziening, zoals een septictank, beerput of dergelijk aanwezig? Nee

Zo ja, wat is er aanwezig en hoe dient dit te worden onderhouden?

Sanitair, riolering en keuken 8 G.

Van welk jaar dateert de keukenopstelling ongeveer? 2018.

Sanitair, riolering en keuken 8 H.

Van welk jaar dateert de inbouwapparatuur ongeveer?

Functioneert alle inbouwapparatuur?

Zo nee, welk inbouwapparaat functioneert niet?

Sanitair, riolering en keuken 8 I.

Heeft u een kokend water kraan? (bijvoorbeeld een Quooker kraan of een soortgelijke kraan) Nee

Zo ja, functioneert deze kraan naar behoren en hoe oud is deze kraan ongeveer?

Vragenlijst

Diversen 9 A.

Wat is het bouwjaar van de woning? Deel één ca. 1750, deel twee ca. 1783.

Diversen 9 B.

Zijn er asbesthoudende materialen in/op de woning/ bijgebouw(en) aanwezig? (bijvoorbeeld asbest zeil, een asbestplaat die onder en/of achter de CV ketel is geplaatst, asbesthoudend isolatiemateriaal om de verwarmingsbuis, asbesthoudend koord bij oude cv-ketels/gaskachels, asbestgolfplaten e.d.) Nee

Zo ja, welke en waar?

Diversen 9 C.

Blijft er in de woning zeil achter, al dan niet vastgelijmd, dat is aangeschaft tussen 1955 en 1982? Nee

Diversen 9 D.

Is er sprake van loden leidingen in de woning? Nee

Zo ja, waar?

Diversen 9 E.

Is er een Japanse duizendknoop aanwezig in de tuin? (Een Japanse duizendknoop is een exotische plant, welke moeilijk te verwijderen is. De sterke wortelstokken en stengels van de Japanse duizendknoop zijn in staat om schade te veroorzaken aan gebouwen, leidingen en wegen) Nee

Diversen 9 F.

Is er in puin/asbest afval in de grond/tuin aanwezig? Nee

Diversen 9 G.

Heeft u elders lekkages gehad? (dus los van het dak/ sanitair/ riolering) Nee

Diversen 9 H.

Is de grond verontreinigd? Nee

Zo ja, is er een onderzoeksrapport? Nee

Zo ja, heeft de gemeente/provincie een onderzoeks- of saneringsbevel opgelegd? Nee

Diversen 9 I.

Vragenlijst

Is er een olietank aanwezig of aanwezig geweest? Nee

Zo ja, is deze gesaneerd/verwijderd? Nee

Als deze is gesaneerd, waar is de olietank op het perceel gesitueerd?

Is er een Kiwa-certificaat aanwezig?

Diversen 9 J.

Is er sprake van overlast door ongedierte in of (rond)om de woning? Nee
(Denk aan muizen, ratten, kakkerlakken, etc.)

Zo ja, waar?

Diversen 9 K.

Is de woning aangetast door houtworm, boktor, ander ongedierte of zwam? Niet bekend

Zo ja, waar?

Zo ja, is deze aantasting al eens behandeld?

Zo ja, wanneer?

Zo ja, door welk bedrijf?

Diversen 9 L.

Is er sprake van chlorideschade (betonrot)? (Betonrot komt vooral voor in kruipruimtes van woningen gebouwd tussen 1965 en 1981 die voorzien zijn van betonnen vloerelementen van het merk Kwaaitaal of Manta. Ook andere beton- elementen - bijvoorbeeld balkons - kunnen aangetast zijn)

Zo ja, waar?

Diversen 9 M.

Hebben er verbouwingen en/of aanbouwen plaatsgevonden in en/of om de woning?

Zo ja, welke ver-/aankouwen?

Zo ja, in welk jaartal?

Zo ja, door welk bedrijf zijn deze uitgevoerd?

Diversen 9 N.

Zijn er verbouwingen of uitbreidingen uitgevoerd zonder omgevingsvergunning (voorheen bouwvergunning)?

Zo ja, welke?

Diversen 9 O.

Is er sprake van glasvezel internet? Ja

Vragenlijst

Diversen 9 P.

Bent u in het bezit van een definitief energieprestatiecertificaat/energielabel? Nee

Zo ja, welke label? Rijksmonument. Niet van toepassing.

Vaste lasten 10 A.

Hoeveel betaalde u voor de laatste aanslag onroerendezaakbelasting? 227

Belastingjaar? 2024

Vaste lasten 10 B.

Wat is de WOZ-waarde? 206000

Peiljaar? 01-01-2023

Vaste lasten 10 C.

Hoeveel betaalde u voor de laatste aanslag waterschaplasten?

Belastingjaar?

Vaste lasten 10 D.

Hoeveel betaalde u voor de laatste aanslag gemeentelijke belastingen? (zoals rioolheffing en afvalstoffenheffing e.d.) 445

Belastingjaar? 2024.

Vaste lasten 10 E.

Welke voorschotbedragen betaalt u maandelijks aan de nutsbedrijven? Gas: 93

Elektra: 75

Water: 8

Stadsverwarming:

Anders:

Te weten:

Wat is uw jaarverbruik voor gas/ elektriciteit en water? Gas (m³):

Elektriciteit hoog (kWh):

Elektriciteit laag (kWh):

Elektriciteit totaal (kWh):

Water (m³):

Stadsverwarming (GJ):

Anders:

Met hoeveel bewoners bewoonde u de woning? Aantal:

Vragenlijst

Vaste lasten 10 F.

Zijn er lease- en/of huurkoopcontracten?
(Bijvoorbeeld keuken, kozijnen, cv-ketel, etc.)

Nee

Zo ja, welke?

Zijn deze contracten overdraagbaar op de koper?
Let op! Veel lease- en huurkoopcontracten zijn niet langer overdraagbaar op een koper. Neem hiervoor contact op met de betreffende leverancier.

Hoe lang lopen de contracten nog en wat is de eventuele afkoopsom?
Afkoopsom:

Duur:

Vaste lasten 10 G.

Als er sprake is van erfpacht of opstalrecht hoe hoog is dan de canon per jaar?

Heeft u alle canons betaald?

N.v.t

Is de canon afgekocht?

N.v.t

Zo ja, tot wanneer?

Vaste lasten 10 H.

Heeft u alle gemeentelijke belastingen die u verschuldigd bent al betaald?

Ja

Zijn er variabele bedragen voor gemeenschappelijke poorten, inritten of terreinen?

Nee

Zo ja, hoe hoog en waarvoor?

Vaste lasten 10 I.

Heeft u, om in de straat te parkeren, een parkeervergunning nodig?

Nee

Hoeveel parkeervergunningen kunnen er maximaal worden aangevraagd?

Wat zijn de kosten voor deze parkeervergunning(en) per jaar?

Garanties 11 A.

Zijn er lopende onderhoudscontracten en/of garantieregelingen overdraagbaar aan de koper?
(Zoals dakbedekking, cv-installatie, dubbele beglazing, etc.)

Nee

Zo ja, welke?

Nadere informatie 12 A.

Overige zaken (Overige zaken die de koper naar uw mening moet weten)

Woudsend



Het dorp is rijk aan eetgelegenheden en biedt gratis aanlegmogelijkheden in de vernieuwde passantenhaven. Het centrum is hierdoor voor watersporters op loopafstand, zeer goed te bereiken.

Dwaal door Woudsend door middel van de **Elfstegentocht**. Een folder van deze nieuwe tocht (ca. 2,5 km) is in het dorp verkrijgbaar. Ontdek tijdens deze tocht alle leuke, historische straatjes en steegjes. Meer informatie:

<https://elfstegentochtwoudsend.nl/app/>

Lees meer over het watersport dorp Woudsend:

<https://welkominwoudsend.nl/>

Woudsend is door de ligging tussen de twee Friese meren, het Heegermeer en Slotermeer en aan de Elfstedentochtroute, een écht watersportdorp te noemen. Door de jaren heen heeft dit handelsdorp echt de charme van vroeger weten te bewaren. Dwaal hier door smalle steegjes, langs gerestaureerde panden en ontdek verrassende doorkijkjes. Vergeet ook zeker niet een bezoek te brengen aan de kerken, Korenmolen 't Lam en Houtzaagmolen de Jager. In de zomervakantie bezoek je natuurlijk de wekelijkse Boerenmarkt op don-derdag, een markt met verse streekproducten, aangevuld met activiteiten voor jong en oud.

Wist je dat...

- Woudsend is in het Fries "Wâldsein".
- Gedurende het hele jaar worden er diverse evenementen georganiseerd.
- Het dorp beschikt over een supermarkt, bakker, slijterij, bloemist, kapsalon, boot- en fietsverhuur en VVV informatiepunt.



Wonen in Friesland

Friesland is een prachtige provincie met een eigenzinnig karakter. Van Waddenzee tot Drents-Friese Wold en van Lauwersmeer tot IJsselmeer. Tot de rand toe gevuld met onontdekte plekjes en eindeloze luchten. Wonen in Friesland verveelt nooit! Ga er op uit met je (huur)boot om een tocht te maken over een van de prachtige meren. Of bezoek de 11-steden met ieder hun eigen karakter en eigen fontein. Tijdens een vrij weekend pak je de veerdienst naar één van de Waddeneilanden en ga op avontuur op deze schitterende plekken midden in de in 2009 tot UNESCO werelderfgoed uitgeroepen Waddenzee.

Friesland

Skûtsjesilen

Een skûtsje is een houten of stalen Friese tjalk gebouwd voor het vervoer van vracht in Friesland. Afhankelijk van het seizoen vervoerden ze mest, aardappelen en andere bulkgoederen. Het skûtsjesilen is pas sinds eind van de jaren '20 bekend in Friesland. Het is een belangrijk stuk Friese folklore en traditie. Aan de wedstrijd mogen 14 schepen meedoen met daarop 14 personen aan bemanning. De skûtsjes vertegenwoordigen alle een dorp of stad. Dit evenement vind in de zomer plaats en is geweldig om mee te maken.



De Hypotheekshop Sneek



Wij, **de Hypotheekshop Sneek**, adviseren, bemiddelen en bieden nazorg op het gebied van hypotheek en andere financiële producten. Wij hebben ons vak gemaakt van het adviseren en begeleiden van klanten bij financiële vraagstukken.

Jij bent uniek. Daarom willen we eerst 'alles' van je weten voordat we aan de slag gaan. Jouw persoonlijke situatie is altijd ons vertrekpunt. We geloven dus niet in standaardproducten, maar in een advies dat alleen bij jou past. Alleen dan word je ook een tevreden klant en weten we dat je graag bij ons terugkomt. Het afsluiten van een hypotheek is de belangrijkste financiële beslissing in je leven. Wij helpen je om die beslissing zo goed mogelijk te nemen. Door daarna jouw hypotheek goed in de gaten te houden, zorgen we ervoor dat jouw hypotheek optimaal op je persoonlijke situatie blijft afgestemd. Zodat je dus ook in de toekomst kunt genieten van financiële nachtrust.

sneek92@hypotheekshop.nl
0515 - 43 15 43

Persoonlijk contact

Wij hechten veel waarde aan heldere communicatie met korte lijnen. Loop gerust eens binnen bij ons kantoor, de koffie staat voor je klaar!

Je vindt ons kantoor midden in het centrum van Sneek aan het Oud Kerkhof 4, bij Makelaardij Sneek en Wonen aan water Makelaars.



Vrijblijvend & persoonlijk advies voor jou specifieke situatie.

Een eerste gesprek is altijd kosteloos en vrijblijvend. Tijdens dit gesprek nemen we alle tijd voor jou en bespreken we wat we voor jou kunnen betekenen tegen welke kosten. Arjan en Lykele, onze hypotheekadviseurs, voorzien je van goed en onafhankelijk advies. Maar ook Jildou, commercieel medewerker hypotheek, staat voor je klaar! Met onze jarenlange ervaring kun jij de juiste keuze maken.

Over ons

Makelaardij Sneek is hét makelaarskantoor van Sneek en Zuidwest Friesland. Met ruim 30 jaar ervaring is Makelaardij Sneek uitgegroeid tot de toonaangevende makelaar in de regio. Elke dag werken wij met grote inzet en vooral veel plezier aan uw woonwensen. Het verkopen of kopen van een huis is een grote stap. Daarom is het fijn om te weten dat u op onze persoonlijke aandacht en deskundigheid kunt rekenen

Want, naast onze vakkennis, bouwen wij structureel aan duurzame klantrelaties. Wij willen het verhaal achter de koop of verkoop van uw pand leren kennen. Wat is uw persoonlijke situatie? Wat zijn uw woonwensen? Waarom wilt u (ver)kopen?



Anne Stenekes
NVM Makelaar / Taxateur

Door een beeld te krijgen van uw persoonlijke ambities en mogelijkheden, kunnen wij de juiste keuzes maken. De combinatie van deze kennis en onze ervaring leidt tot een optimaal resultaat.

Makelaardij Sneek is een laagdrempelig kantoor en beschikt over de mooiste woningetalage, in de binnenstad van Sneek.

Wij zijn een full-service NVM makelaardij, waar u terecht kunt voor verkoop, aankoop, taxaties en hypotheekadvies.

Laat Makelaardij Sneek ook úw makelaar zijn!



Theo Groen
NVM Makelaar



Wendel van der Zee
Medewerker binnendienst



Jinke Koopmans
Medewerker binnendienst

Ook snel de waarde van jouw woning weten?

Vraag dan vrijblijvend een gratis waarde-bepaling aan!



ZIEN WE ELKAAR SNEL?



Makelaardij Sneek
Oud Kerkhof 4, 8601 EE Sneek
0515-431543 | info@makelaardijsneek.nl

